ROSIE®

DE MEESTE CONTACTADVERTENTIES

Nr. 367
Prijs: ƒ12,50 / Bfr. 295

Buurmeisje van de Maand

Melanie beantwoordt al jouw sexvragen

Ongeveer 300 contactadvertenties in kleur!

67
8 713158 003558

Even Voorstellen

Als ik *palen laai*, ga ik er helemaal voor. Nou heb ik een *makkelijk* orgasme en dat scheelt een slok op een borrel. Maar het spel gaat dus wel volgens mijn regels. Ik lig op de zij, met de man achter mij. Hij brengt zich bij me in en verder hoeft hij niks, ik doe het werk wel. Vinden de meeste prima. Liever lui dan moe. Ik kronkel met alles wat ik heb om de pik heen - 'wentelteefje' noemde mijn eerste vriendje me. Ik blijf in beweging . Buig me voorover tot ik dubbelgevouwen lig. Strek m'n rug en maak hem hol. Rek me uit met de armen boven het hoofd. Span al mijn spieren aan. Ga op de rug, steek een been op en laat het in de lucht hangen, met de sletterige schoentjes aan de voet. Spreid en sluit wellustig de dijen. Til m'n onderlijf naar links en rechts. En al die tijd grijp ik zijn vette eikel. Grijp dat harde vlees beet met de neukspieren en schaaf de krullen er af. In de eeuwige beddedans.
Voel ik mijn orgasme in de onderbuik tintelen, dan vinger ik het aan de clit omhoog tot het losbarst. Dan ga ik minutenlang af en als het wegebt lig ik even stil voor ik aan de tweede ronde begin. En die gaat eigenlijk net zo. Kan ik weer komen, dan help ik mezelf een handje en *bingo!* Daar krijgt Lileana haar toppunt weer. En zo maar door.

Liliana

leeftijd :	22
beroep:	pornomodel
woonplaats:	Zoeterwoude
burgerlijke staat:	vrij
sexuele aard:	heet
hobby:	sex
lievelingsgerecht:	oesters

Rosie

inhoud

30e jaargang, augustus 1999, 367

8 *De fitness therapie*
Een verhaal

23 *Contactadvertenties*
Ongeveer 300 contactadvertenties.

51 *Melanie...*
...op bezoek bij de Private Danser

58 *Wat stoppen vrouwen...*
...nou eigenlijk in hun kutje?

62 *Vijftig piek voor uw privékiek*
Maak kans op *f* 50,- voor uw privé foto's

66 *Videobespreking*
Een selectie van de laaste nieuwe video's

72 *Buurmeisje van de Maand*
Elke maand een nieuw buurmeisje

70 *Tijd voor een geintje*

76 *Meesteres Jeannet*
zij neemt u mee door de wereld van SM

127 *Colofon*

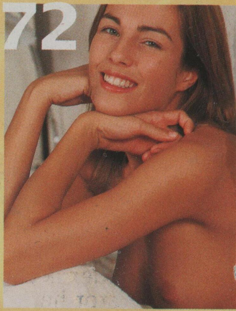

Lileana

Twee uur is mijn absolute record. Met tig orgasmes - jammer, maar ik raak de tel kwijt.
Nou, wat zeggen jullie ervan? Mijn vriendinnen vinden me egoïstisch, dat kan ik je verzekeren. Noemen me nymfomane. Volgens mij moet iedereen maar voor zichzelf uitmaken wat er in bed gebeurt. Moet ik voor mijn partner zorgen? Wat een *quatsch!* Ik geef een pornoshow weg die er zijn mag en ik ben trouwens de lelijkste niet, dat zien jullie wel aan de foto's. Privé voor één man en minstens een uur lang. Dat vindt hij toch nergens anders. Dus tref ik alleen partners die dat hardstikke geil vinden. Kijk, driftkikkers die vlug hun gerief willen, komen er bij mij maar één keer in.

Als ze geen half uur halen, is het einde oefening bij Lileana. Daarna train ik ze verder wel. Dat ze me altijd waarschuwen dat het er aan komt. Druk ik hun zaadleider met de vinger dicht en zakt het sperma terug. En ik zeg dat ze niet aan neuken en aan mijn *body* moeten denken maar aan de Titanic, die heel lang tussen de ijsbergen ligt te zinken. Helpt altijd. Worden ze slap als een vaatdoek. En dan neuk ik ze weer lekker omhoog. Nee, ik wil alleen lange baan rijders met een hoop uithoudingsvermogen. Snelle sprintertjes hoef ik niet. Oudere mannen bevallen mij daarom het best. Ik lig toch met de rug naar ze toe, dus dat het geen *Jonge Goden* zijn, zie ik niet.

Lileana

we maakten er een triootje van

De fitness therapie

Ik verkocht de naakte, grijzende uroloog een dozijn lange kutstoten dat hij kreunend van genot ontving. We verwisselden van positie. Ik stak mijn gespreide benen omhoog en hij kwam er tussen en begon me te wippen. Met een energie die je van een man op zijn leeftijd met een buikje niet verwacht had. Nee, die hoefde zichzelf nog geen Viagra voor te schrijven.

Hij stopte niet voor hij heftig was klaargekomen en zei, toen hij van bed rolde: 'Okee, meiske, dat was weer heel smakelijk. Een vluggertje is nooit weg. Vandaag heb ik een druk spreekuur. Woensdag zelfde tijd dan maar?' En hij beende weg, als een haan die een kip heeft gedekt. 'Is goed dokter, prettige dag nog,' riep ik hem achterna. Een van mijn trouwste patiënten - hij verscheen zo regelmatig als een klok. Ik legde zijn blokje in de computer vast en keek meteen naar het middagprogramma. Over tien minuten kwam de hoofdzuster van afdeling D 3, die taaie ouwe tang, zo lesbisch of ze 't persoonlijk had uitgevonden. Daarna werd het beredruk - gelukkig kwam Inga, mijn assistente, ook in dienst. Waarom het altijd storm liep na de feestdagen was me een raadsel. Overspannen erotische verwachtingen, die teleurgesteld werden en dan hier de schade inhalen, zoiets moest het zijn. Vooral alleenstaande vrouwen had je dan. Kom, we sloegen ons er wel weer doorheen. Wel goed op de bloktijd letten, anders liep het weer driftig uit de hand.

KERELS ZAT IN DE WERELD

Het was allemaal begonnen met die rare advertentie. Mijn vriend had me van de en dag op de andere laten zitten toen hij me op heterdaad met een vriendin had betrapt. Ach, een scharreltje uit de kroeg, en hij kwam eerder thuis van een zakenreis - het klassieke drama. Zij betekende niets voor me, had eigenlijk mij versierd in plaats van ik haar en ik had me laten oppikken uit verveling. Eigen schuld, kippenbult. Ik had hem meteen moeten vertellen dat ik bisexueel ben, dan had hij me dat later niet meer voor de voeten kunnen gooien. Nouja, mijn ogen waren wel geopend: in zijn hart was hij een benepen burgermannetje dat een vrouwtje exclusief wilde bezitten. Maar daar zat ik, hoog en droog. Droomde elke nacht dat hij me wilde neuken. Zag hem met geheven, zwabberende pik op me afkomen, en net als ik dat harde jumbovlees wilde grijpen werd ik wakker... met een droge mond en een druipende kut. Dan pakte ik maar weer de vibrator. Er moest dus iets gebeuren, maar wat? Vastigheid wilde ik niet meer, daar had ik voorlopig de buik van vol. Kerels willen toch al direct bij je intrekken. Hebben ze hun natje en droogje en de bewassing. En hun eigen deel van het huishouden overnemen, homaar. En dan de ruzie om het verdelen van de spullen als het misliep, om te kotsen! Daar moest ik even van betijen.
Dus kocht ik de laatste ROSIE en verdiepte me in de advertenties. En werd geboeid door de volgende, die zonder foto was geplaatst:

Gezocht voor direct aantr. ervaren jonge vrouw voor fysieke relatietherapie M/V. Liefst fitnessfan. Ruime vergoeding en vaste tijden voor amateur.

Raadselachtig. Hoe langer ik er over nadacht, hoe minder ik er van begreep. Sex voor geld met een amateur, dat is toch prostitutie - nouja, wat heet. Een bijstandsmoedertje met een betalende vriend is nog geen hoer. Was het een kostenvergoeding - en voor wat voor kosten dan? Lingerie, cosmetica en de kapper soms? Of ging het niet om sex? Dat stond er niet en in de ROSIE neemt niemand een blad voor de mond. Duidelijkheid voor alles, anders krijg je achteraf klachten, nietwaar? Zoals ikzelf trouwens aan den lijve had gemerkt. Maar ging het niet om sex, dan adverteer je toch in een ander blad... snap jij het, snap ik het... en het gekste van alles was die relatietherapie. Voor beide geslachten nog wel. Denk je toch aan

moeizame huwelijken en zo. Maar dat fysieke dan? Niet praten maar doen - zoiets? Survivaltochten en *abseilen* in de Ardennen misschien? Daar was ik dus helemaal niet ervaren in. En die vaste tijden begreep ik ook niet. Het leek wel een baan van negen tot vijf. Het maakte me allemaal wel zeer nieuwsgierig, dus belde ik de reageerdirectlijn en liet een boodschap achter. Was het een warhoofd of een enge *creep*, dan liet ik hem toch doodvallen. Kerels zat in de wereld.

WAT BEDOELT U DAARMEE? RELAXEN SOMS?

De volgende morgen belde hij al terug. We spraken af in het stationsrestaurant. Hij zou me herkennen aan mijn rode handtas op tafel. De man verscheen prompt op tijd en stelde zich voor, maar mompelde zo, dat ik zijn naam niet verstond. Een heer. Lang, gedistingeerd en voor in de vijftig. Hij knipte met twee vingers naar de ober - een tiep dat gewend was z'n zin te krijgen, leek me. Toch liep hij een beetje gebukt en had iets zorgelijks over zich. Hij viel met de deur in huis. Praatte met een buitenlands accent, zoiets als Prins Berhard, maar minder erg..
'Mevrouw Vivian, ik geef u volledig opening van zaken, maar onder voorwaarde dat alles onder de pet blijft. Gaat u daarmee accoord?' Hij keek me onderzoekend aan en wachtte tot ik knikte voor hij doorging.
'Ik ben geneesheer-directeur van het X-Ziekenhuis (ik noem geen naam, maar neem van me aan dat het een van de grootste is) en wij hebben een serieus probleem. Het ziekteverzuim van ons personeel is namelijk de laatste jaren onrustbarend opgelopen en het blijft stijgen. Dat kost scheppen met geld - we hebben verpleegafdelingen en operatiekamers moeten sluiten en dat is slecht voor de medische zorg en de reputatie van onze instelling. Wij willen bij de *toptien* ziekenhuizen in dit land blijven horen, maar (hij zuchtte) of dat lukt...? We hebben gedaan wat we konden, maar niets helpt. In de salariëring zijn wij niet zelfstandig, dat regelt Den Haag allemaal. De arbeidsomstandigheden zijn systematisch *opgeleukt* - ik noem de lease-auto, het gratis GSM-abonnement en de computer thuis.En onze personeelkantine lijkt wel een sterrenrestaurant. Toegegeven, de werkdruk is opgeschroefd tot de rek er uit is en dan nemen mensen baaldagen op. Vergis je niet, dat komt voor van medisch specialist tot leerling-verpleegkundige. Nu heb ik de situatie door adviseurs van buiten laten onderzoeken en die komen met een originele aanbeveling.'
Hij schraapte zijn keel, nam een beschaafd slokje van zijn pilsje, boog zich voorover, keek me doordringend aan en zei zachtjes: 'Er ontbreekt iets bij onze instelling. Al die mannen en vrouwen in de kracht van hun leven, die dagelijks omgaan met de vreselijkste, ongeneselijke ziektes en kwalen, die moeten dat verwerken. Soms gaan ze onderuit aan de stress. Opgebrand de WAO in. Tenzij de opvang thuis klopt. Maar er zijn versleten huwelijken, scheidingen, alleenstaanden, jonge mensen in opleiding met een weekendrelatie. Allemaal met sextekort, maar dat wordt doodgezwegen. Daar moet iemand zelf mee klaar komen. En dan nog wat. Wij hebben honderden bedden in huis, maar alleen voor patiënten. Plus een streng beleid op het stuk van ongewenste intimiteiten, door de Ondernemingsraad afgedwongen. Dat wreekt zich. De oplossing is dus: fysieke therapie aanbieden. We staan met de rug tegen de muur. Het verzuim moet en zal naar beneden!'
Ik onderbrak hem. 'Fysieke therapie - wat bedoelt u daarmee? Relaxen soms?'

TERWIJL IK HEM STUG AFKNEEP

Hij lachte. 'Mijn beste mevrouwtje! We adverteren niet in de Libelle. U begrijpt me vast wel. Wij zoeken een flinke en gemotiveerde dame, die in vaste dienst komt. Maar we willen geen cynisch type uit het *milieu*. Wij zijn een zorginstelling en dat schept verantwoordelijkheid!'
Ja, ik begreep hem best, al vond ik het een behoorlijk cynisch plannetje voor een zorginstelling. Een huishoer, dan hoeven de behoeftigen de deur niet meer uit. Even een tussendoortje neuken om bij te komen van al die doodzieke mensen.
Hij begon me te paaien met hoge salarisschalen en een dertiende maand. Er zou een nieuwe functie worden gecreëerd, die van fitness-therapeut. Hoog opgehangen in de organisatie als stafdienst, rechtstreeks aan hemzelf rapporterend. De perfecte lokatie was al beschikbaar: het fitnesscenrum voor het personeel. Daar kwam nu niemand - daar was geen tijd voor.
Zo'n goochemerd, hij werd mijn baas en kon altijd vrij neuken claimen! Maar ik moest een besluit nemen. 'Okee, ik doe het. Maar op één voorwaarde. Een lease-auto. Golf-cabrio. Rood met alle toeters en bellen. Stereo en zo. En ik heb uw naam niet goed verstaan...'

Het leek of hij opgelucht adem haalde. 'Ik heet Hermann, met twee ennen. Die auto is okee en we doen er nog een mobieltje bij, ben je altijd bereikbaar. Ik zal het contract laten sturen. De proeftijd is een maand. En eh... zou ik... zouden wij...om het te beklinken... misschien nu meteen... een keer... eehh?'
Het kwam er hakkelend uit, maar ik begreep hem prima. Een proefnummer, logisch toch.
Onderweg in zijn dure auto - ongetwijfeld geleasd - praatten we weinig. Op de flat liep ik

me oprichten en achterover gaan

ze nam mijn tepel in haar mond

meteen richting slaapkamer. 'Zal ik maar voorgaan dan?'
Toen we uitgekleed waren en hij ongevraagd zijn pik keurig had gewassen, sloeg ik het dekbed terug en wilde gaan liggen, maar hij hield me aan de arm tegen.
'Buig es... buig es diep voorover asjeblieft, Vivian', zei hij dringend. 'Dat wil mijn vrouw nooit. Als student deed ik het vaak zo. *Ganz tolles Gesicht!*
Ik gaf hem z'n zin. Toen ik gereed stond, met de armen op bed steunend en de voeten wijd uit elkaar, veegde hij met een vinger door mijn gleuf. Hij opende mijn lippen en voelde aan mijn kutje. Pufte van opwinding en siste. 'Ach, kijk die rug... die kont... met die anus... wat een gezicht, zo'n geile REET... aahh... ik voel de CLITORIS!'
Plotseling drukte hij zich hard in me, greep me aan de heupen vast en begon zich af te werken. Hij stootte zo onbeheerst en kreunde zo hard, dat ik dacht dat hij al wilde komen, maar opeens stopte hij en trok me aan de schouders op. Ik keerde me om, stond in zijn armen tegen hem aan geklemd. Mijn tepels verdwenen in zijn zwaar behaarde borst.
'Wat gaan we nu doen, Herman? Je maakt me nieuwsgierig, eerlijk waar.'
Herr Hermann antwoordde niet, maar klauwde zijn handen in mijn billen en perste zich op mijn onderlijf. Ik leidde zijn stijve naar de bestemming en voelde de eikel soepeltjes in me glijden. Aahh, dat was lang geleden! Ik wiggelde rond tot hij goed klemzat en begon te paren. Eerst onderging hij het genot zwijgend, maar toen hoorde ik hem sissen. Onverstaanbaar.
'Wat zeg je? Is er iets?' vroeg ik, terwijl ik hem stug afkneep.

EN AAN IETS LEUKS DENKEN

'Ohh...ggrrrr... ggggrrrr...' steunde hij, 'wat ben ik *verdammt* geil van je... ggrrhhh... lekkere vieze SLET! Stoephoer! Ik neuk een STOEPHOER... ik neuk een geile HOER op straat... in... in die VAGINADOSE... *Potztausend*!!' En hij begon me zwaar te bonken. Zo snel of de Zweedse politie er ieder ogenblik aan kon komen om hem als hoerenloper op de bon te slingeren.
'Rustig, rustig an nou maar, Herman,' riep ik. 'Wat een haast! We hebben alle tijd hoor!'
Staande mocht hij thuis vast ook niet en in bed vieze woorden zeggen al helemaal niet. Had vast een hele keurige *Ehefrau*. Als er iemand aan fysieke therapie toe was, was hij het wel. Wat een frustraat. Ik kreeg bijna spijt - als al die dokters zo hitsig waren, kon ik nog wat meemaken.
De geneesheer-directeur bleef zich vol overgave in me bevredigen tot ik zijn pik voelde kloppen. Toen trok hij zich met een ruk uit me. Zijn lid wees bijna vertikaal omhoog en zijn zaadstralen petsten op mijn tieten en mijn buik. Hij keek met grote, opengesperde ogen naar de resultaten van zijn geilheid, of hij zijn sperma voor het eerst van zijn leven zag vliegen. Thuis mocht hij zeker alleen inwendig spuiten. Gebrekkige opvang, hoor.

De volgende maandag begon ik. Het fitnesszaaltje was van alle martelwerktuigen voorzien en had achterin een rommelhok waar een blind paard geen schade kon doen. Het was tot peeskamer gepromoveerd, met twee ziekenhuisbedden naast elkaar. Die bedden kon je hoger en lager stellen, wat gemakkelijk is voor partners die erg in lengte verschillen - als de vrouw op de rand van het bed zit en de man tussen haar benen staat bijvoorbeeld. De eerste dag had ik weinig te doen. Tijdens de koffiepauze kwam de grote chef persoonlijk voor een wipje, dat uitliep omdat ik alle tijd van de wereld had. Hij zou collega's sturen, beloofde hij, en mijn aanwezigheid zou wel snel bekend worden. Maar die kon niet in het personeelblad worden gepubliceerd. Het moest van de mond-tot-mond reclame over mijn weldaden komen. Hij voorspelde dat het nieuws als een lopend vuurtje zou rondzingen. Daar twijfelde ik geen seconde aan, want hij begon bij het neuken weer te sissen over mijn anus en mijn reet en mijn vaginadoos.
's Middags kwam Benny van de administratie, die netmeester van het interne computernet was, om mij te leren hoe ik mijn elektronische agenda moest bijhouden. Moeilijk was dat niet. Mijn 'patiënten' kregen met een geheim wachtwoord toegang en konden zichzelf inschrijven. De werkdag werd in blokjes van 20 minuten ingedeeld. Daar was ik het wel mee eens, daarin moest je kunnen afwerken. Benny was een aardige, een beetje verlegen jongen en een lekker ding op de koop toe. Ik bedankte hem voor de moeite door hem op te vrijen en klaar te pijpen. Hij kwam morgen even kijken hoe het ging, beloofde hij. Zo, dacht ik, dat is m'n tweede vaste blokje. En toen kwam ik tot m'n positieven. Van tien uur 's morgens tot vijf uur 's middags. Afgezien van de middagpauze mee telde de dag negentien blokjes. Godnogtoe, negentien beurten! Wat fitness therapeute! Ik was gewoon de vaste hospitaalsnol. Vijf dagen in de week *pezen*. Om gek van te worden. Met de ogen dicht op de rug dan maar, en aan iets leuks denken.

VOOR EEN VIJFTIGER NIET SLECHT

Mijn Golfje was fantastisch. Het scheurijzer trok op als een Formule 1 en lag zo vast als een trein. Op de weg kreeg ik kerels zat achter me aan, maar ik ramde door en gaf geen sjoege. Geen polonaise aan m'n lijf - ik had net zoveel sex als ik bliefde. Wat zeg ik, ik bulkte van de sex. Al die ouwe bokken die best een groen blaadje lustten,

kwamen m'n neus uit. Maar de jonge zaalartsen, die voor internist en gyneacoloog en orthopeed en noem maar op doorleerden, zag ik wel zitten. Daar waren natuurlijk rare droogkloten bij, maar ook echt lekkere jongens waarbij ik me ongeremd liet gaan. Die ik aanmoedigde, de volgende keer een dubbel blokje te boeken. Wat kon het schelen, het was allemaal in de baas z'n tijd. En die zag het met een welgevallig oog aan - als het ziekteverzuim maar verminderde. Moest hij weten - volgens mij konden deze gasten aan elke hand een dozijn vrouwen versieren. Maar het waren ambitieuze rakkers, die zich de hele dag kapot werkten en het wel makkelijk vonden dat ze hun gerief bij mij konden halen en er 's avonds niet meer in weer en wind op uit hoefden om een *one night stand* te veroveren. Hun goeie geld in dure bars uitgeven. En ze verdienden minder dan ik.

In een mum van tijd was ik volgeboekt. In het begin was dat geen punt. Ik ontmoette interessante mannen en schatjes van zusters... pardon, verpleegkundigen. Maar na een tijd ging het me tegen staan. Ik liet me als een robot neuken en dacht intussen aan mijn geile Golfje. Wilde met niemand praten omdat ik zogenaamd hoofdpijn had. Tolde 's avonds als een zombie in bed, maar kon alleen inslapen met pillen. Had nachtmerries van enge kerels die naakt met enorme zwengels in de rij stonden om me te gebruiken. Werd gillend wakker van klamme handen overal op mijn lijf. Stond met barstende hoofdpijn op en sleepte me naar m'n werk. Zette de computer aan en merkte dat de wachtlijst alweer langer was geworden.

Eindelijk had Hermann door wat er aan de hand was. Die had me in m'n goeie tijd gekend.
We lagen na de daad naast elkaar op bed. Ineens legde hij vertrouwelijk zijn hand op mijn buik en zei: 'Het gaat niet meer zoals eerst. Je lag er bij als een steen! *Donnerwetter nochmal!* Ik maak me zeer bezorgd over je, kindje! Weet je wat de diagnose is? Je bent overwerkt. Eigenlijk moest je er 'ns een tijdje uit. Ik kan het syndroom uittekenen, zo vaak heb ik het meegemaakt - ga je in dit tempo door, dan wordt het ziek melden of erger nog, afkeuren.'
Ik vond mezelf heel zielig en begon hard te huilen. Verborg mijn gezicht in zijn behaarde borst en snikte; 'Ja, ja, je hebt gelijk... ik ben helemaal leeg... het is teveel voor me... ik hou best van mijn werk, echt wel, maar dit... gaat niet meer! Ik heb ook geen opvang thuis!'
Hij streelde me kalmerend over de rug en suste me. 'Stil maar meid, ik weet al wat we doen. Je krijgt een assistente. Wat zeg je daar van? Ik maak direct werk van de advertentie.'
Hermann liet zijn vingers naar mijn liezen afdalen en betastte liefderijk mijn poes. Hij opende mijn sneetje, richtte zich op, boog zich voorover en likte me heel intens af met gestrekte tong. Zijn vinger verdween in me, op zoek naar mijn g-plekje. Zijn mond zoog zich vast op mijn clit. En pas na mijn orgasme penetreerde hij me en neukte zich klaar. Het schatje. Twee keer komen in een half uur. Voor een vijftiger niet slecht.

'S MORGENS SAMEN W AKKER WORDEN, GEZELLIG

We ontvingen de sollicitanten in mijn flat. Het waren er drie, maar vrolijke, blonde Inga sprong er duidelijk uit. Ze wilde best een proefnummer maken en dat slaagde heel goed. Een aanwinst voor het fitnessteam, vond mijn werkgever en dat leek mij ook. Ze mocht een leasewagen uitkiezen (anders kregen we scheve ogen) en bleef gelukkig van de blitse Golfjes af. Kreeg ook een mobieltje en een dertiende maand.
We verdeelden het werk. Deden om en om een patiënt of maakten er een triootje van. Inga bleek een onverwoestbare kracht. Ik leerde zelfs een nieuwe positie van haar, die we op Benny oefenden. Ik moest als standje 69 over hem heen gaan en zijn pik inbrengen, maar me dan oprichten en achterover gaan. Aahh, ik voelde zijn knuppel zo snaarstrak in mijn kut dat ik bijna onmiddellijk begon te climaxen. Hij hoefde me haast niet te neuken, want het bleef vanzelf schokken.
'Je bent tien minuten lang klaargekomen. Zeker een record van je,' zei Inga na afloop een beetje bits.
'Je wordt toch niet jaloers op Vivian?' vroeg Benny. 'De volgende beurt is voor jou. Met orgasmegarantie. Maar ik moet wel vlug terug naar kantoor.'
Geile Inga boog zich meteen over hem heen en nam zijn slappe tussen haar lippen. Ik hurkte boven zijn mond. Met open kut waar het vocht nog uitlekte. Liet me op hem zakken tot hij me kuste en begon langzaam op en neer te rijden. En waarachtig, het lukte! Nadat we alle twee een paar minuten hard hadden gewerkt klonk het opeens gesmoord onder me: 'Ha. Haahh.... ik heb een erectie... jaah, laat me in je!'
Inga kroop over zijn onderlijf heen en liet zich aanboren. Ze nam mijn tepel in de mond en zoog hem hard af, terwijl potente Benny haar kut van katoen gaf. En zo kwamen we alle drie klaar.
Ja, met Inga er bij kreeg ik weer plezier in mijn werk. Goeie opvang is het halve werk, zeg nou zelf. Weetjewat, ik nodig Benny komende zaterdagavond bij me thuis uit. Zonder Inga, die hoeft niet overal bij te zijn. Kook ik eerst lekker voor hem. En hij mag best blijven slapen. 's Morgens samen wakker worden, gezellig!

Lesbi Live
0906 - 90 90 248
Vele lesbi-vrouwen met lesbi-wensen willen genieten van tedere zachte knuffelsex. Ook meiden in voor keiharde sex met de meest extreme hulpmiddelen vind je hier op de Rosie lesbi lijn.

Laat je doorschakelen met Rosie's rijpe vrouwen die hun geilste ervaringen aan je vertellen. Ongelooflijk wat je hier hoort. Ze staan OPEN voor alles!!!
Rosie Doorschakel Club
0906 - 90 90 292
Ook Rosie's anale tienersletjes hunkeren naar jouw telefoontje en brengen je naar een hoogtepunt.

Rosie
Buitensex
0906 - 90 90 209
De Rosie's Buitensex-lijn. Hier hoor je over de heetste plekjes in Nederland. Truckersex...sex in de cabine. Sex met de nachtportier, in de parkeergarage... op de motorkap, stille afgelegen gebouwen... orgiefeesten. Back to nature... op de hei, niets zo lekker.

Hier wordt je doorgeschakeld naar rijpe stoeipoezen, taboeloze tienermeisjes en hete negerinnen. Haal 'm maar uit je broek. Eerst oraal... maar dan gaan ze verder.
Rosie
Thuislijn
0906 - 90 90 225

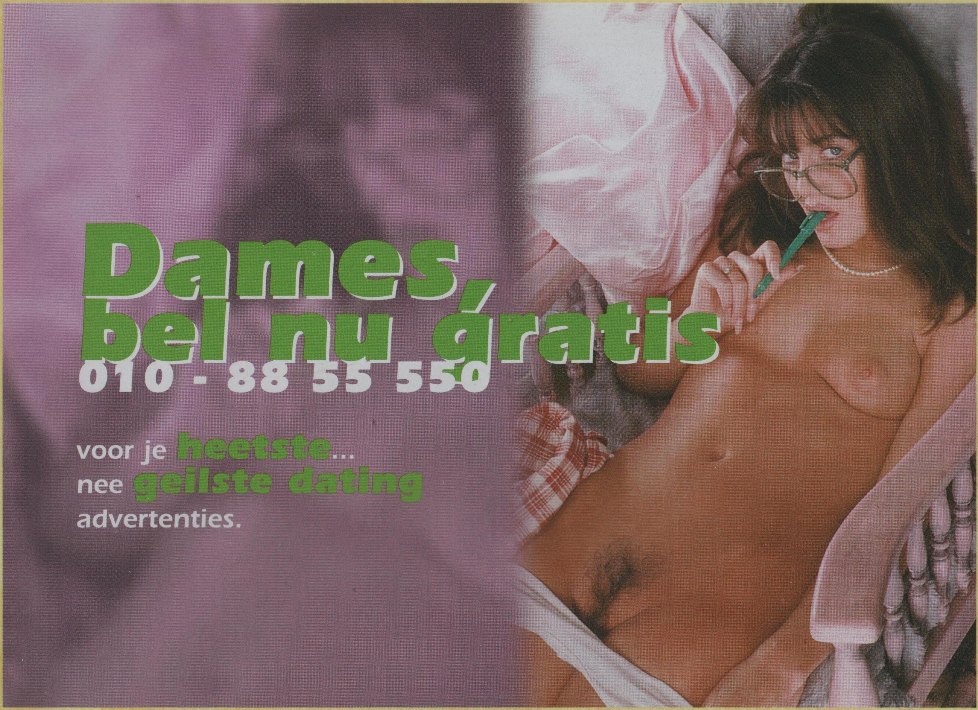
Dames,
bel nu gratis
010 - 88 55 550
voor je heetste...
nee geilste dating
advertenties.

Geef je relatie een supergeile opkikker en spreek af voor een heerlijke bizarre avond met een ander paar. Partnerruil tot de meest lekkere orgie's om nooit meer te vergeten!!!
Rosie
Parendating
0906 - 90 90 296

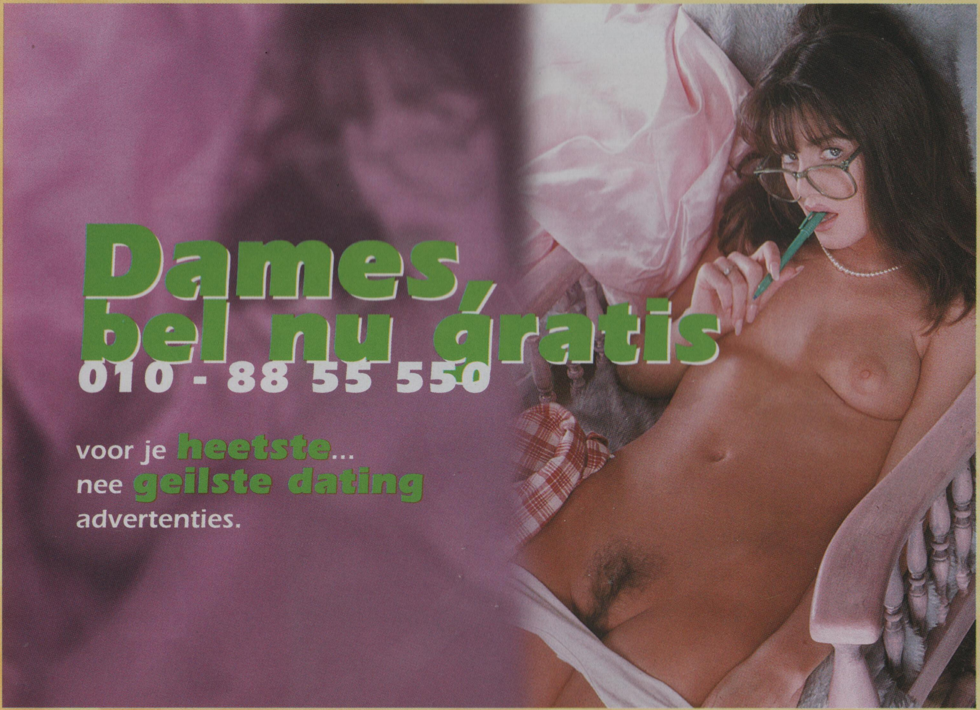
Dames,
bel nu gratis
010 - 88 55 550
voor je heetste...
nee geilste dating
advertenties.

Geef je relatie een supergeile opkikker en spreek af voor een heerlijke bizarre avond met een ander paar. Partnerruil tot de meest lekkere orgie's om nooit meer te vergeten!!!
Rosie
Parendating
0906 - 90 90 296

Advertentieregels

ADVERTENTIE TARIEVEN

Eén advertentie van 'n (echt)paar met 'n **naakt** kleurenfoto van de vrouw is tot f 10,- **gratis** mits de foto van **goede kwaliteit** en de foto **niet kleiner** dan 6 x 6 cm is.

Ga s.v.p. **niet zelf knippen**, maar laat even weten dat je niet herkend wilt worden.

De overige (dus niet commerciële) advertenties kosten f 10,- voor de eerste 2 regels, daarna f 10,- extra per 3 volgende regels. Het bedrag vooruit storten op giro 17.56.192 t.n.v. R.V.P. Benelux bv, met duidelijke vermelding van je naam en adres.
Als je de tekst van je advertentie **VET GEDRUKT + in KLEUR** wilt hebben dan kost dat slechts f 10,- extra.

Voor commerciële advertenties (als je ergens geld voor vraagt) gelden andere tarieven.
Prijsopgaaf via telefoon: 010 - 437.38.93

HOE KRIJG JE JE FOTO TERUG?

*Doe bij je advertentie een lege envelop met daarop je eigen naam en adres.
Frankeer de envelop (NIET VERGETEN) en wij sturen de foto na gebruik retour.
Als je van tevoren wilt weten in welke ROSIE je advertentie (zonder foto) geplaatst zal worden, dan moet je hetzelfde doen als beschreven onder *
Niet opgevraagde foto's worden binnen 2 maanden vernietigd.

HOE REAGEER JE OP EEN ADVERTENTIE?

1. Doe je reaktie in één kleine blanko envelop en plak deze dicht!!!
2. Op de voorzijde **rechtsboven** (!) alleen het advertentie nummer van de betreffende advertentie zetten.
3. Doe deze, met **TWEE** losse postzegels per brief, in een andere, grotere envelop.
4. Meerdere brieven op advertenties in ÉÉN envelop aan ons toezenden s.v.p.
   Als je je brief met **spoed** (dezelfde dag dat de brief bij ons aankomt) doorgezonden wilt hebben naar de adverteerder/ster schrijf dan behalve het adv. nummer ook spoed op die envelop en sluit f 10,- bij per door te sturen brief.
   (Niets op de aan ons gerichte envelop vermelden s.v.p..!)
5. Dichtplakken, genoeg postzegels erop!
   Zenden aan: POSTBUS 10055 - 3004 AB ROTTERDAM

HOE LANG KUN JE REAGEREN?

Hoe lang kun je reageren op een advertentie:
het lopende nummer en maximaal twee nummers terug.

ROSIE REAGEER DIREKT LIJN: 0906 - 1916

Voor nog sneller en direkter kontakt. Vul je pincode in en je krijgt automatisch bericht in welke ROSIE je advertentie staat + adv. nummer.

Rosie Reactielijn 0906 - 1916

U wilt reageren op één van de vele contactadvertenties?
Wanneer u onderaan een contactadvertentie het telefoonsymbooltje ziet staan, kunt u telefonisch reageren op deze advertentie. U belt **0906.1916** en kunt kiezen uit drie mogelijkheden.

1 Direct bellen naar de adverteerder

U kiest de 1 om direct doorgeschakeld te worden met een adverteerder, de computer vraagt u om het 5 cijferig reaktienummer, dit is het nummer wat altijd linksboven in de advertentie vermeld staat. Als de adverteerder waarop u reageert zijn of haar telefoon doorgeschakeld heeft staan, belt de computer direct naar deze adverteerder thuis. Wanneer de adverteerder zijn of haar telefoon beantwoord, wordt u direct doorverbonden en kunt u anoniem een gesprek voeren.

2 Een boodschap achterlaten voor een adverteerder

U kiest de 2 om een reactie achter te laten voor een adverteerder, de computer vraagt u om het 5 cijferig reactienummer, dit is het nummer wat altijd linksboven in de advertentie vermeld staat. U kunt dan uw boodschap na de pieptoon inspreken. Wanneer u klaar bent met inspreken, sluit u uw boodschap af met de 0 op uw telefoon. U krijgt na het inspreken van de computer een 4 cijferige pincode, waarmee u kunt luisteren of u al een reactie

terug heeft ontvangen. Noteer deze pincode in de advertentie waarop u reageert. Op deze manier kunt u altijd luisteren of de adverteerder van die advertentie al een boodschap terug geplaatst heeft.

3 Luisteren of er reacties voor u zijn ingesproken

U kiest de 3 om te luisteren of er reacties voor u zijn, de computer vraagt u om het 5 cijferig reactienummer, dit is het nummer wat altijd linksboven in de advertentie vermeld staat. Vervolgens wordt gevraagd om de pincode die bij de advertentie hoort. U krijgt dan direct te horen of u al reacties ontvangen heeft. Wanneer u reacties heeft ontvangen kunt u elke reactie beluisteren en er direct op terug reageren.

De adverteerder heeft zijn/haar telefoon uitgeschakeld staan

De adverteerder heeft de mogelijkheid om zijn/haar telefoon in- en uit te schakelen. Wanneer de adverteerder uitgeschakeld staat, betekent het dat u niet direct kontakt kunt krijgen. U kunt nu twee dingen doen. Wachten en het op een later tijdstip nogmaals proberen, of kiezen voor keuze 2 in het hoofdmenu om een bericht voor de adverteerder achter te laten.

De adverteerder heeft zijn/haar telefoon ingeschakeld staan

U kunt nu met keuze 1 uit het hoofdmenu direct de adverteerder thuis benaderen. De computer verbindt u volledig anoniem door.

U heeft een advertentie geplaatst en wilt uw telefoon inschakelen!

U belt het nummer **010.88.55.551**
De computer vraagt u om het 5 cijferig reactienummer en de pincode in te toetsen.
Wanneer u dit correct gedaan heeft, kunt u kiezen uit drie mogelijkheden;

keuze 1: om uw telefoon in te schakelen
keuze 2: om uw telefoon uit te schakelen
keuze 3: om uw telefoon definitief uit te schakelen

Wanneer u met keuze 1 uw telefoon ingeschakeld heeft bent u anoniem bereikbaar voor mensen die willen reageren op uw advertentie. Wanneer u een telefoontje krijgt van iemand die reageert op uw advertentie, krijgt u een melding te horen nl; 'U bent verbonden met de reactielijn van Rosie, u kunt nu spreken'. Uiteraard blijft u gewoon bereikbaar voor ieder ander die niet via de reactielijn belt.

U heeft een advertentie geplaatst en wilt uw telefoon uitschakelen!

U belt het nummer **010.88.55.551**
De computer vraagt u om het 5 cijferig reactienummer en de pincode in te toetsen.
Wanneer u dit correct gedaan heeft, kunt u kiezen uit drie mogelijkheden;

keuze 1: om uw telefoon in te schakelen
keuze 2: om uw telefoon uit te schakelen
keuze 3: om uw telefoon definitief uit te schakelen

Wanneer u met keuze 2 uw telefoon uitgeschakeld heeft, bent u niet meer direct bereikbaar. Iedereen die nu op uw advertentie wilt reageren kan alleen een boodschap voor u achter laten. U kunt dan 24 uur per dag luisteren of u al reacties heeft onder nummer **0906.1916** zie uitleg 'Luisteren of er reacties voor u zijn ingesproken'.

Snel en anoniem telefonisch contact. Probeer het ook!!!

Advertentie opdracht

13 vakjes gratis voor eigen / dichtsbijzijnde woonplaats. Géén provincies!

10

+10

+10

Wij zouden het op prijs stellen als je je advertentie op bovenstaande bon invult. In ieder hokje 1 letter. Voor elke komma, punt of woord-spatie geldt ook 1 hokje. De eerste 2 regels kosten f 10,- (200 Bfrs). Voor iedere 3 volgende regels of gedeelten hiervan f 10,- (200 Bfrs) extra. Je kunt het bedrag zelf uitrekenen.

Vet + Kleur f 10,- EXTRA

Stuur de reakties s.v.p. door naar het onderstaande adres:

NAAM: __________

ADRES: __________

P.C. ____ - __ PLAATS: __________

TEL.: __________ LAND: __________

Uw E-mail adres (uw adv. ook gratis op de Rosie Site): __________

(Echt)paar of vrouw met postbus ook huisadres kenbaar maken.

Vul hier je zelf gekozen PIN-code in:

- ☐ *één* adv. van (echt)paar met kleuren **NAAKT** foto van vrouw t/m f 10,- GRATIS.
- ☐ ik sluit het bedrag bij d.m.v. geld (aantekenen) bank-/girocheque
- ☐ ik heb het bedrag zelf al overgemaakt op giro 17.56.192.
- ☐ ik wacht op jullie acceptgiro (f 3,50 extra voor adm./portokosten)

De enige echte Nederlandse Contactadvertenties!

67001- Gouda - Knap stel, bi, geschoren, houden van hoerig spel, z.k.m. idem voor hete afspraken binnen of op locatie. Trefwoorden: Amateurhoer, uitdagen zonder slip, exhib., partnerruil, hoge hakken, trio, bi, opdrachten, lak, leer, lef, sperma en respect. Brief met foto en o.e.r. Brief onder nr. of via de REAGEER-DIRECT-LIJN... 0906.1916 zie foto

67002- Leerdam - Bi stel, z.k.m. meisje voor orale sex. Wij zijn p.l.m. 25 jr.

67003- Dordrecht - Leuk bi stel, 44 jr., z.k.m. joviale mannen, bi ok, om van dit amateurhoertje een geil hapje te nemen. Foto en zegel. zie foto

67004- Almelo - Man, 31 jr., z.k.m. dame voor erotisch kontakt. Kan niet ontvangen. Brief is antwoord.

VERGEET NIET BIJ ELKE DOOR TE STUREN BRIEF 2 POSTZEGELS VAN fl 0,80 CENT BIJ TE SLUITEN.

67005- Raamsdonkveer - Leuk stel, 40+, vrouw bi, man gest., z.k.m. leuk stel, vrouw bi en grote borsten, voor partnerruil, vr/vr, en trio. 100% eerlijk. Brief met foto en o.e.r. xxx. zie foto

67006- Lochem - Man, 45 jr., z.k.m. bisexuele man of homo, voor sex en vriendschap. Ik kan thuis ontvangen. Brief met foto altijd een reactie en geheimhouding. Geen vergoeding. Brief onder nr. of via de REAGEER-DIRECT-LIJN... 0906.1916

67007- Amersfoort - Welke leuke jongen tot p.l.m. 40 jr., helpt deze hete meid uit haar kleren? Brief met foto en zegel en o.e.r. zie foto

67008- omg. Utrecht - Repres. man, slank, 45 jr, wil graag deelnemen aan gangbang. Ben betrouwbaar. Hygiëne en evenw. besl. nt. comm.!

67009- Den Haag/Rotterdam - Welke vrouw tot 45 jr., zou gedekt willen worden door deze jongeman? Geen echtpaar, mollig stuk graag, daar geil ik op. Brief onder nr. of via de REAGEER-DIRECT-LIJN... 0906.1916 zie foto

67010- omg. Hengelo - Aantrekkelijke, atletisch gebouwde, 24 jarige jongeman, z.k.m. rijpe oudere en ongebonden dame van 35+, om af en toe mee te vrijen en te beminnen zonder taboes. Ik kan ontvangen en verplaatsen en hygiëne en discretie geboden. Brief met foto altijd antwoord.

67011- Den Haag - Uniformdrager, 38 jr., zeer geil en goed gebouwd is voor bijna alles in. Wie doet een geil voorstel? Met foto altijd antwoord. Brief onder nr. of via de REAGEER-DIRECT-LIJN... 0906.1916 zie foto

67012- Papendrecht - Noodkreet van een lul! Ik ben het zat altijd dezelfde rechterhand die aan me zit, zoek dus voor mijn baas, 24 jr., 1m95, 110 kg, een leuke vrouw/stel tot p.l.m. 35 jr., die mijn baas wel iets zou willen leren.

67013- Utrecht - Gezellig, (licht) bi stel, 40+, houdt van houtvuur en kaarslichtfeestjes met veel sex, (zonder partnerruil is ok). Zegel en foto. zie foto

67014- Arnhem - Waar zijn die jonge meiden die vallen op oudere (72) mannen? Halve eeuw ervaring is niet niks. Ook lekker trio is nooit weg. Brief onder nr. of via de REAGEER-DIRECT-LIJN... 0906.1916

SLUIT f. 10,- IN ALS U UW BRIEF DEZELFDE DAG VAN AANKOMST DOORGESTUURD WILT HEBBEN NAAR DE ADVERTEERDER

67015- Breda - Zijn jullie dure parenclubs ook beu? Regelmatig hebben wij sexorgies bij ons thuis, sauna aanwezig. Beslist geen vaste kliek p.l.m. 20 personen. Kom reageer met een antwoordzegel en beleef de sexavond van je leven. zie foto

67016- Utrecht - Geile bi man, 29 jr., slank, sportief uiterlijk, zoekt enkele normale/dikke pikken om mij te neuken en te mogen pijpen. Slank geen baard/snor en veel sperma is een must. Brief, tel.nr. en foto is antwoord. Geen financiële bedoelingen en beslist diskreet. Brief onder nr. of via de REAGEER-DIRECT-LIJN... 0906.1916

67017- omg. Rijnmond - Wij zoeken een leuk stel voor erotische avonden met partnerruil, o.a. spel, foto, ongeremd en doeners a.u.b. Brief onder nr. of via de REAGEER-DIRECT-LIJN... 0906.1916 zie foto

67018- Breda - Jongeman, 30 jr., draagt graag sexy dameskleding en slipjes, pijpt graag mannen en verwend vrouwen/stellen, travestieten en transsexuelen, ik laat me ook graag gebruiken als slaaf en voor doktersspelletjes of nursing en plas-sex. Brief onder nr. of via de REAGEER-DIRECT-LIJN... 0906.1916

67019- Breda - Stel, 38 jr., z.k.m. idem voor spannende sex met partnerruil. Ook zoeken wij leuke plekjes voor erotische foto's. Tevens voor een trio met haar, man (neger) gezocht, fors geschapen. Wie helpt ons? Brief met foto is antwoord. Brief onder nr. of via de REAGEER-DIRECT-LIJN... 0906.1916 zie foto

67020- Eindhoven/Oss - Aantrekkelijke jongeman, 26 jr., z.k.m. goeduitziend bi stel tot 50 jr., voor een opwindende sexrelatie. Voor mij de eerste keer. Welk stel neemt mij in opleiding? Vrouw alleen mag ook tot 50 jr.

67021- Koudekerk - Knap stel, zij hoerig en houdt van mini zonder slip, gang bang en sperma, z.k.m. groot geschapen licht bi man(nen). Kleurlingen welkom. Brief met foto heeft voorrang. Brief onder nr. of via de REAGEER-DIRECT-LIJN... 0906.1916 zie foto

67022- Utrecht - Bi jongen, 29 jr., zeer knap en zeer geil, z.k.m. knap paar of bi stellen, man bi ook welkom. Ben voor alles in, bh, sm, anaal, ff en pijpen ook in voor spel met dildo's, ik kan zeer veel hebben. Ik kan ontvangen en verplaatsen. Reageren met foto en o.e.r. Brief onder nr. of via de REAGEER-DIRECT-LIJN... 0906.1916

67023- Maastricht - Jonge vrouw, 30 jr., z.k.m. meisjes voor erotische massages en fotosessies. Brief met foto of bel! Brief onder nr. of via de REAGEER-DIRECT-LIJN... 0906.1916 zie foto

67024- Bergen op Zoom - Spontaan stel, 50+, z.k.m. leuk stel voor gezellige omgang en sexavonden in 1 of 2 kamers. Stuur ons een leuk briefje. 100% diskreet. Brief onder nr. of via de REAGEER-DIRECT-LIJN... 0906.1916

67025- Arnhem/Nijmegen - Jongeman, 31 jr., 1m67, niet onknap, zoekt leuke sexgroep, ook jonge vrouwen. Enige ervaring, gezelligheid en privacy, voor veel in, niets hoeft. Brief onder nr. of via de REAGEER-DIRECT-LIJN... 0906.1916 zie foto

67026- Arnhem/Den Bosch - Jongeman, 34 jr., warmbloedig en geil, z.k.m. alleenstaande dames voor safe relaxen int. omg. met overleg, mijn wens is uw bevel, want ik hou van soft SM, opdrachten, likw., enz. Ben je tussen de 28 en 42 jr., donker haar, bi, eventueel dominant of iets pervers. Laat met foto iets horen.

67027- omg. Venray/Venlo - Voor discrete en gratis geile sex, sexboy beschikbaar. schrijf of bel. Brief onder nr. of via de REAGEER-DIRECT-LIJN... 0906.1916 zie foto

67028- omg. Zwolle - Leuke man, 52 jr., z.k.m. dame. Ik ben normaal geschapen en voor veel in. Brief met foto is antwoord. Goed nivo en hygiëne gewenst.

67029- omg. Den Haag - Jongeman, groot geschapen, z.k.m. echtpaar voor een leuke sexrelatie, liefs bi. Brief met foto of tel.nr. zie foto

67030-omg. Heerlen - Leuk en geil stel, 34 jr., zij geschoren/piercing, z.k.m. 100% bi meid voor trio, leeftijd van 25 tot 40 jr., ook anaal, vuistneuken en veel likwerk, dus een geile meid. Brief liefst met foto en is direct een afspraak en genieten.

67031- Utrecht - Deze adv. is 100% serieus, wij zoeken privéfilms van dierensex voor eigen genot. Porto wordt 100% vergoed. Brief onder nr. of via de REAGEER-DIRECT-LIJN... 0906.1916 zie foto

67032- Den Haag - Nette man, niet uit op neuken maar op likken, pijpen, masturbatiespel, dildo, vibrator, voorbindlul en anaal mag. Licht bi mag, geen mannen alleen. Vergoeding, afstand en leeftijd geen bezwaar.

67033- Amsterdam - Geen feestbeesten wel een leuk avondje? Sportief hetero stel, 36 jr., z.k.m. idem tot 40 jr., voor regelmatig kontakt zonder volledige partnerruil. Trefwoorden: Trio, kwartet (thuis/club), vriendschap, joint, lingerie en fotografie. Geen eendagsvliegen en geen postbussen. Serieuze brieven en foto (hoeft niet naakt) altijd antwoord. Afstand tot 50 km. zie foto

67034- Sittard - Man, 40 jr., z.k.m. volslanke vrouw van 40+, voor vriendschap en sex. Brief met foto en o.e.r.

67036- Geleen/Sittard - Gewoon lieve, geile en slanke kutjes die zich lekker laten likken gezocht door een man van 50 jaar. Kan ontvangen dus gebonden geen bezwaar. Stel op zoek naar een hetero huisvriend kan ook reageren. Brief onder nr. of via de REAGEER-DIRECT-LIJN... 0906.1916

67037- omg. Rotterdam - 45 jarige stekker, slank, 1m76, grote 20x6, z.k.m. een leuke kontaktdoos om samen de stroom door elkaar te laten stromen. reactie van vr/echtpaar. zie foto

67038- omg. Boxtel - Jongeman, zoekt privé videobanden om verzameling uit te breiden, eventueel tegen vergoeding.

67039- omg. Den Bosch - Wij, geil stel, 50 jr., beiden geschoren, z.k.m. idem voor erotiek, spel, lingerie en partnerruil thuis en club, buitensex en naaktstrand. Wij kunnen goed ontvangen en verplaatsen. Brief met foto is antwoord. Geen postbusnrs of 06. zie foto

67040- Den Haag - Heer, 53 jr., z.k.m. echtpaar, leeftijd onbelangrijk, voor int. vriendschap.

67041- omg. Deventer - Rustige en ongebonden jongeman, 32 jr., z.k.m. vrouw/meisje voor gezellige tijden, niets moet, bijna alles mag. Ik zal je heerlijk verwennen. Ik kan ontvangen en verplaatsen. Huidkleur, leeftijd ed onbelangrijk. Iedere brief is antwoord (met foto voorkeur), kom op meiden reageer! Gehele Benelux. Brief onder nr. of via de REAGEER-DIRECT-LIJN... 0906.1916 zie foto

67042- Amsterdam - Knappe jongeman, 26 jr., z.k.m. vrouw voor sex. Uiterlijk onbelangrijk maar discretie gevraagd en geboden. Foto is antwoord. Brief onder nr. of via de REAGEER-DIRECT-LIJN... 0906.1916

67043- omg. Rijswijk - Wij z.k.m. vlotte, geschoren, Nederlandse bi man en kan ontvangen. Brief met naaktfoto is snel antwoord, tel.nr., zegel en adres. zie foto

67044- Maastricht - Leuke en goeduitziende zakenman, 36 jr., z.k.m. vrouw voor een leuke relatie met veel sex en humor. Antwoorden liefst met foto en o.e.r. 100% diskreet

67045- omg. Goes - Geile man, 38 jr., met grote 20 cm, z.k.m. vrouw voor sexcontact. Brief onder nr. of via de REAGEER-DIRECT-LIJN... 0906.1916 zie foto

67046- Nijmegen - Jongeman, 21 jr., z.k.m. vrouw t/m 35 jr., voor geile sex. Ik heb niet zoveel ervaring. Brief en (naakt)foto is antwoord.

67047- omg. Breda - Stel, 38/29 jr., z.k.m. bi vrouw/stel. Brief met foto is antwoord. zie foto

67048- Venlo - leuk, licht bi man, z.k.m. travestiet, je mag me inwijden. Leer mij pijpen en ontmaagd me anaal. Ik ben, 45 jr., eerlijk en diskreet. Foto is antwoord. Brief onder nr. of via de REAGEER-DIRECT-LIJN... 0906.1916

67049- omg. Arnhem - Man, 41 jr., z.k.m. vrouw voor heerlijke sex. zie foto

67050- Leiden - Jonge, spontane en sportieve jongeman, 32 jr., z.k.m. goeduitziende vrouw, vanaf 45 jr. Trefwoorden: Monogaam, hygiëne, vriendschap en sexrelatie, moet kunnen ontvangen. Brief met foto is antwoord. Brief onder nr. of via de REAGEER-DIRECT-LIJN... 0906.1916

67051- omg. Wolvega - Stel, 27 jr., z.k.m. ervaren bi meid tot p.l.m. 30 jr., man kijkt toe, maar wordt ook eventueel graag verwend door twee vrouwen. Brief met foto en zegel is antwoord. Brief onder nr. of via de REAGEER-DIRECT-LIJN... 0906.1916 zie foto

67052- Enschede - Leuk jong stel, 28/30 jr., z.k.m. een bi dame voor eventueel soft SM, alles mag niets hoeft. Kunnen ontvangen. Brief onder nr. of via de REAGEER-DIRECT-LIJN... 0906.1916

67053- Sliedrecht - Leuke jongen, 34 jr., z.k.m. lieve dame voor vriendschap en misschien meer. Ik ben zelf ongetrouwd. 100% discretie gevraagd en geboden. Hou zelf van lingerie en niets moet, alles mag/kan en kan ontvangen en verplaatsen. Brief onder nr. of via de REAGEER-DIRECT-LIJN... 0906.1916 zie foto

67054- omg. Groningen - Leuke en flink geschapen jongeman, 42 jr., z.k.m. een serieuze en sexy vrouw/stel voor sexcontact en vriendschap. Huidkleur onbelangrijk wel 100% hygiëne en discretie. Met foto 100% antwoord.

67055- Nijmegen - Gehuwde vrouw, 46 jr., bi z.k.m. lieve vriendin om samen lesbisch te geilen, man kijkt uitsluitend toe, dus stel kan ook reageren, mits dezelfde gevoelens. Brief met foto en o.e.r. Brief onder nr. of via de REAGEER-DIRECT-LIJN... 0906.1916 zie foto

67056- Eindhoven - Welke leuke en mooie slanke vrouw vanaf ongeveer 25 jr., wil een vriendschappelijke relatie met een man van 50 jr., lang, slank, sportief, om er dagelijks langdurig tegen aan te gaan.

67057- Venlo/Roermond - Stel, 30+, z.k.m. ander stel, waarvan de vrouw bi is. Geen volledige partnerruil. Brief onder nr. of via de REAGEER-DIRECT-LIJN... 0906.1916 zie foto

67058- Heerlen - Jonge aardige man, 36 jr., z.k.m. oudere dames om gezellige en hete dingen mee te doen, eventueel een vergoeding. Liefst met foto en o.e.r.

HEEFT U EEN KONTAKT-ADVERTENTIE GEPLAATST EN U WILT DISCREET, DIRECT EN VOLLEDIG ANONIEM GEBELD WORDEN?

Toets dan 010-8855551 en schakel uw telefoon in (of uit) met behulp van uw advertentienr. en uw pincode. Wordt u gebeld door een kontaktzoekende, dan krijgt u eerst een mededeling te horen. U weet dan dat het geen 'bekende' is, maar een reaktie op uw kontakt-advertentie.

67059- Leiden - Slank bi stel, 45+, z.k.m. een slanke lieve bi man, bi vrouw of bi stel om uit ons dak te gaan. Geen extremiteiten. Voorstellen welkom. Brief met foto en zegel is antwoord en o.e.r. zie foto

67060- omg. Houten - Spontaan stel, 37 jr., z.k.m. een representatieve man/vrouw (licht bi) voor erotische massage! Als het klikt staan wij open voor een langdurige triorelatie. Brief met foto, zegel en tel.nr.

67061- Den Haag - Wij, geil bi stel, 37/38 jr., z.k.m. een hele geile bi knul om mee te spelen! Waar blijf je nou! Massage, porno, pijpen en nog veel meer....jointje. 2 kids. Geschoren en safesex. Brief met foto's. zie foto

67062- Amsterdam/Utrecht - Geile, 20 jarige, zuideuropese jongen, slank, 1m74, 18 cm, z.k.m. meiden/vrouwen/stel van 18 t/m 45 jr., voor sex... Brief met sexy foto en tel.nr. is 100% antwoord. Betrouwbaar. Alleen overdag. Tot gauw!! Brief onder nr. of via de REAGEER-DIRECT-LIJN... 0906.1916

67063- omg. Breda - Slanke vrouw, 28 jr., niet bi, z.k.m. spontane, slanke vrouw tot 35 jr., om samen met haar, haar man te verwennen. Eerlijkheid en vriendschap staat voorop, wij kunnen verplaatsen. Brief onder nr. of via de REAGEER-DIRECT-LIJN... 0906.1916 zie foto

67064- omg. Utrecht - Donkere jongen, z.k.m. donkere vrouw of stel. Hele land.

67065- Rijswijk/Echt - Paar, 50+, z.k.m. nette man van 50+, dik geschapen, om haar te verwennen voor langere tijd, geen wisselende kontakten. Brief met foto en zegel is antwoord. zie foto

67066- Amsterdam - Donkere man, 30+, z.k.m. vrouw of hetero stel voor vaste sex.

67067- Amsterdam - Leuke, sportieve, goed uitziende en groot geschapen (23x6) hetero man (neger) van 31 jr., z.k.m. een leuke goeduitziende meid/vrouw van Surinaamse afkomst, het mag ook een Hindoestaanse, Negerin, Javaanse, Chineese of Indiaanse zijn, als je maar lekker geil bent. Blanke meid/vrouw ook zeer welkom. Surinaamse, blanke of gemengde goeduitziende stellen/echtparen zijn ook van harte welkom. Leeftijd van 18/55 jr. Trefw: Hygiëne, discretie, spontaniteit, respect, safesex en gezelligheid. Foto's o.e.r. en heb eigen vervoer. zie foto

67068- Tilburg - Echtpaar, 49/48 jr., z.k.m. echtpaar voor vriendschap en partnerruil, vrouw bi mag. Jongeman vanaf 40 jr., ook welkom voor trio, niet bi en liefst groot geschapen.

67069- omg. Nijmegen - Jong en geil bi stel, z.k.m. idem voor partnerruil en buitensex. Liefhebbers van lingerie. reactie alleen met foto en zegel. zie foto

67070- omg. Arnhem - Man, Indisch, HBO nivo, gebonden, 46 jr., zoekt erotisch kontakt met vlotte dame voor overdag. discretie en humor belangrijk.

67071- Amsterdam - Jong stel, 33 jr., z.k.m. idem voor erotiek en gezelligheid. Brief met foto. zie foto

67072- Heemstede - Welke nette dame wil eens lekker verwend worden (massage), door een man van 44 jr.? Leeftijd onbelangrijk, wel nivo en discretie gevraagd en geboden. Geen financiële bedoelingen.

67073- Rotterdam - Geil stel, 40+, echte doeners en geschoren, z.k.m. lekker stel voor spannende sex met partnerruil, waarbij veel kan en niets moet. Wie durft? Reactie's liefst met foto. zie foto

67074- Heerenveen - Stel, 38/30 jr., z.k.m. dito slank stel voor erotische ontmoetingen. Brief met foto en zegel en o.e.r.

67075- omg. Tilburg - Stel, 50+, zij 100% bi, z.k.m. ander 50+ stel, zij graag bi en volslank. Wij kunnen ontvangen, hygiëne en discretie geboden. zie foto

67076- Heerlen - Gebonden zakenman, 47 jr., slank en gest. z.k.m. dame die ook de sleur wil doorbreken en sex. ling. voorkeur. Gebonden geen bezwaar, eventueel overdag.

67077- omg. Den Haag - Gezocht: Groot geschapen jongen met 20 cm voor trio. zie foto

67078- omg. Amsterdam - Geile en slanke jongeman, 42 jr., zou wel eens een geil kutje willen kaal scheren, ongeveer van dezelfde leeftijd. Welke geile meid zou zich eens willen laten wassen, knippen en scheren. Ik kan ontvangen en verplaatsen. discretie geboden.

67079- Veenendaal - Goodlooking boy, 33 jr., z.k.m. vrouw/stel voor anaal, sandwich, vibrator, vriendschap en gezelligheid. Vergoeding mogelijk. Brief onder nr. of via de REAGEER-DIRECT-LIJN... 0906.1916 zie foto

67080- omg. Eindhoven - Jongeman, 32 jr., geschoren, 20 cm, 1.85, z.k.m. leuk en geil bi stel. Voor mij de eerste keer. Brief met foto en o.e.r.

67081- omg. Amsterdam - Vrouw, 28 jr., z.k.m. vrouw die mij wil ff en neuken met dildo, terwijl mijn vriend mij in mijn mond neukt. Vergoeding is eventueel mogelijk. Brief onder nr. of via de REAGEER-DIRECT-LIJN... 0906.1916 zie foto

67082- Den Haag - Ben jij mollig/dik? Ik ben een blonde 24 jarige jongen. Hoor graag wat.

67083- Dordrecht - Stel, 26/30 jr., zij bi, z.k.m. stel voor spannende avonden. Trefwoorden: Vriendschap, stappen, ongeremde sex. Liefst een reactie met foto. zie foto

67084- omg. Haarlem - Leuk en slank stel, 50 jr., z.k.m. spontane, slanke en ondernemende man, hetero, niet ouder dan 45 jr., niet langer dan 1m78, voor fijne triosex. Hygiëne, humor, eerlijk en nivo. Brief met foto en o.e.r.

67085- Hilversum - Man, 39 jr., gehuwd, z.k.m. vrouw voor een sexrelatie en vriendschap, uiterlijk en huidkleur onbelangrijk, leeftijd 50+. Hygiëne gevraagd en geboden. Alle brieven o.e.r. en antwoord. Veel liefs. Brief onder nr. of via de REAGEER-DIRECT-LIJN... 0906.1916 zie foto

67086- Amsterdam - Serieuze amateurfotograaf z.k.m. man, vrouw of stel voor erotische fotografie. Zou graag verder experimenteren met verrassende, homoristische en toch sensuele foto's. Eigen inbreng zeer gewaardeerd, wil je vooral mooie opnames van jezelf kan dat natuurlijk ook. Ik doe het puur voor mijn eigen plezier, werk de foto's zelf vakkundig af, absoluut geen publikatie en alles alleen in vol vertrouwen.

67087- omg. Den Haag - Wij z.k.m. echtpaar tot 50 jr., voor trio en partnerruil, safesex geen pre wel doeners. Kan niet ontvangen. Wel rokers. Brief met foto snel antwoord. zie foto

67088- Sittard - Slanke en gebonden heer, 48 jr., z.k.m. 50+ dame voor langdurig beffen, anaal massage of ander voorstel. Zeer goed millieu. Mag overdag ind. gebonden.

67089- Rotterdam - Schilder, 29 jr., z.k.m. spontaan en sexy vrouwelijk model. zie foto

67090- omg. Geleen/Sittard - Welke lieve, geile en slanke stoeipoes wil zich door (b)aardige vent van 50 jr., naar de 7e hemel laten likken? Ik kan ontvangen dus gebonden is geen bezwaar. Stel op zoek naar hetero vriend mag ook reageren.

67091- Amsterdam - Stel, 38 jr., zij 100% bi, z.k.m. dito stel, liefst geschoren, voor sex in 1 kamer, incl. partnerruil op vriendschappelijke basis. Brief onder nr. of via de REAGEER-DIRECT-LIJN... 0906.1916 zie foto

67092- omg. Wageningen - Zwaar en breedgebouwde jongeman van 42 jr., uit goed millieu, zoekt een ervaren en volslanke vrouw tussen de 35 en 50 jr., voor vriendschap en om haar goede sex te leren. Brief onder nr. of via de REAGEER-DIRECT-LIJN... 0906.1916

67093- omg. Weert/Amsterdam - Welke geil en slank meisje heeft interesse in een zwaar geschapen neger, 23x7 cm? Brief met foto en zegel en o.e.r. zie foto

67094- Eindhoven - Stel, 35+, z.k.m. meisje/vrouw voor trio/erotisch sexcontact. Voor ons de eerste keer. Alles safe. discretie en hygiëne geboden. Brief met foto en o.e.r. Brief onder nr. of via de REAGEER-DIRECT-LIJN... 0906.1916

67095- omg. Arnhem - Pervers wijf gezocht. Ik gewoon en lieve jongen, 24 jr., niet onknap, zeer zeer geil, z.k.m. een perverse vrouw, een vrouw die weet wat geil is. Uiterlijk, dik of dun is onbelangrijk. Deze advertentie is absoluut eerlijk en serieus. discretie gevraagd en absoluut 100% geboden. zie foto

67096- omg. Delft - Stel zoekt huisvriend van 25 tot 35 jr., voor langdurig kontakt. Hij is aanwezig, filmt of doet mee. Oprechte brief met foto en zegel is antwoord.

67097- omg. Roermond - Gezocht: Slaaf tot 35 jr., wel slank. reactie met foto en zegel. zie foto

67098- omg. Rotterdam - Welk bi stel mag nette man van 30+, licht bi eens komen bekijken en betasten? Wie schrijft mij eens? discretie en hygiëne gevraagd en geboden. Alle brieven met foto en zegel en o.e.r. Geen 06-nrs. of postbusnrs.

67099- Roermond - stel, 30/36 jr., z.k.m. dito voor gezellige avonden, waarbij vriendschap net zo belangrijk is als sex. Niet eenmalig en discretie gevraagd en geboden. Reactie's eventueel met foto"s worden zeker beantwoord. Brief onder nr. of via de REAGEER-DIRECT-LIJN... 0906.1916 zie foto

67100- Woerden - Leuke, niet gebonden vent, 31 jr., z.k.m. vrouw of stel voor fijne sex, niet pervers. Omgeving Utrecht. Wie durft? Brief onder nr. of via de REAGEER-DIRECT-LIJN... 0906.1916

67101- Oss - jong stel, 25/26 jr., zoeken erotisch kontakt met een ander geil stel, man of vrouw. Zij licht bi, geen praters maar doeners. Tot 30 jr. Reageer snel. Brief onder nr. of via de REAGEER-DIRECT-LIJN... 0906.1916 zie foto

HEEFT U EEN KONTAKT-ADVERTENTIE GEPLAATST EN U WILT DISCREET, DIRECT EN VOLLEDIG ANONIEM GEBELD WORDEN?

Toets dan 010-8855551 en schakel uw telefoon in (of uit) met behulp van uw advertentienr. en uw pincode. Wordt u gebeld door een kontaktzoekende, dan krijgt u eerst een mededeling te horen. U weet dan dat het geen 'bekende' is, maar een reaktie op uw kontakt-advertentie.

67102- Hengelo - Knappe man, 37 jr., z.k.m. een leuk stel of echtpaar voor vriendschap en sex. Licht bi mag. Hygiëne en discretie verzekerd. Brief met foto en o.e.r.

67103- omg. Groningen - Jongeman, 33 jr., wil geneukt worden door 1 of 2 vrouwen (foto). zie foto

67104- Den Bosch - Stel, 33/36 jr., z.k.m. huisvriend om goede en geile triosex te hebben. Geen eendagsvlieg. Trefwoorden: Sandwich, pijpen, beffen, tongzoenen, ed. Geen bi man reageren. Brief met foto altijd antwoord.

67105- omg. Apeldoorn - Geile en potente spuiter, 34 jr., slank en sportief z.k.m. dames, vrouwen, meisjes bij voorkeur slank en geschoren, en die dan gek zijn op sperma als spermadouche, proeven of wat jij wilt. Maak afspraak! zie foto

67106- Rotterdam - Jong echtpaar, z.k.m. welgestelde huisvriend van 50 tot 60 jr., jonger onnodig te reageren. Alleen serieuze Reactie's a.u.b. Brief onder nr. of via de REAGEER-DIRECT-LIJN... 0906.1916

67107- Rotterdam - Knappe man, 33 jr., zoekt 1 of 2 vrouw(en) voor langdurige lekkere sex. Zegel en foto is antwoord. Brief onder nr. of via de REAGEER-DIRECT-LIJN... 0906.1916 zie foto

67108- Eijsden/Maastricht - Stel, 48 jr., z.k.m. man voor trio, geen bi, voor sfeervolle avonden.

67109- Maastricht - Stel, 26/28 jr., z.k.m. bi meid voor trio. Brief met foto. zie foto

67110- Ter Apel - Jongeman, 25 jr., blond, 1m80, breed postuur, z.k.m. vrouwen tot 50 jr., voor leuke avonden met sex en ander plezier. Ik kan ontvangen en verplaatsen. Brief met foto is altijd antwoord. Brief onder nr. of via de REAGEER-DIRECT-LIJN... 0906.1916

67111- omg. Sittard - Stel, 28 jr., z.k.m. vrouw/stel voor gezellige en geile avonden. In de eerste instantie alleen voor hem! Ik doe later mee, ben wel aanwezig. discretie, hygiëne en gezelligheid gevraagd! Onze hobby's zijn sauna, uit eten en ..? Voorstel? Brief met foto en o.e.r. Brief onder nr. of via de REAGEER-DIRECT-LIJN... 0906.1916 zie foto

67112- omg. Geldermalsen - Stel, 34/38 jr., z.k.m. leuk stel voor erotische vriendschap met partnerruil, niet bi. Voor ons de eerste keer. Wij hebben kids daarom kunnen wij moeilijk ontvangen. discretie gevraagd en geboden. Brief met foto o.e.r.

67113- Rotterdam - Ik, bi meid z.k.m. bi meid om lekker te verwennen en verwend te worden, man doet graag mee. zie foto

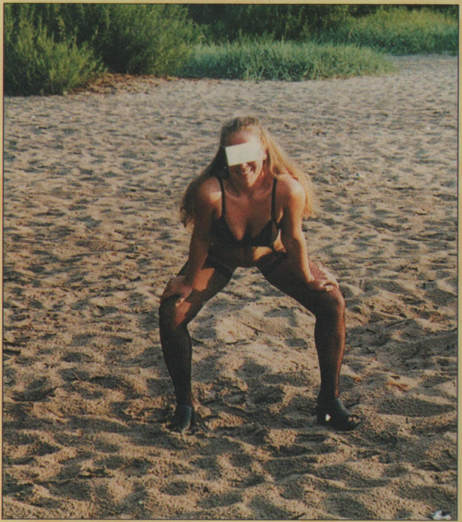

67114- omg. Renkum - Man, 42 jr., z.k.m. een rijpe vrouw van 40-65 jr., voor een sexrelatie.

67115- Amsterdam - Slanke en geile jongeman, 30 jr., z.k.m. slanke Hollandse, Marokkaanse of Hindoestaanse of een stel voor spannende sex avonden. Hygiëne en discretie geboden en gevraagd. Brief met foto en tel.nr. is 100% antwoord. zie foto

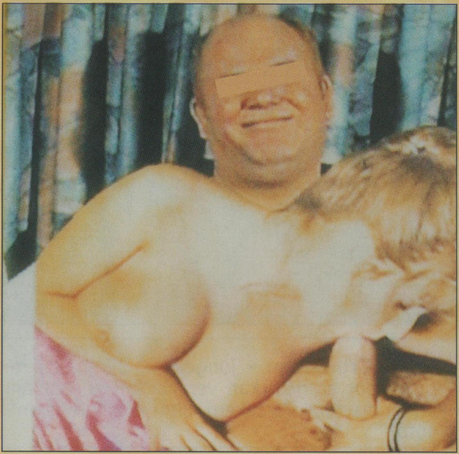

67116- Eindhoven - Sportieve slanke jongen van 20 jaar, z.k.m. rijpere vrouwen die mij alles willen leren en mij willen ontmaagden. Brief onder nr. of via de REAGEER-DIRECT-LIJN... 0906.1916

67117- omg. Groningen - Panty's??!! Jongeman, 33 jr., z.k.m. vrouw voor pantysex. zie foto

67118- Amsterdam - Oversexte altijd geile man 42 jr., met giga, zoekt geile heerlijk pijpende sensuele vrouw met mega tieten en grote knoppen tot 65 jaar.

67119- Hoensbroek - Man, 41 jr., z.k.m. geile pijpslavin die houdt van zaad. Brief onder nr. of via de REAGEER-DIRECT-LIJN... 0906.1916 zie foto

67120- Amsterdam/Utrecht - Geile jongeman, van 33 jaar, zoekt botergeile vrouwen voor ongeremde sex. Leeftijd en huidkleur onbelangrijk. Stel voor trio ook welkom. Kan ontvangen en niet verplaatsen. Brief onder nr. of via de REAGEER-DIRECT-LIJN... 0906.1916

67121- Doetinchem - Stel, 40 jr., z.k.m. stel voor partnerruil. Brief met foto en zegel. zie foto

67122- Bergen op Zoom - Bi jongeman, 32 jr., zoekt dito of stel voor geile ervaringen, tot 35 jaar. Brief onder nr. of via de REAGEER-DIRECT-LIJN... 0906.1916

67123- omg. Bergen/Alkmaar - Wij, sexy en knap stel, z.k.m. idem voor geile en intieme avonden, p.l.m. 30 jr. Brief onder nr. of via de REAGEER-DIRECT-LIJN... 0906.1916 zie foto

67124- Kosovo - Drie geile rijders willen geile correspondentie met gewillige vrouwen, liefst met naaktfoto's. Leeftijd onbelangrijk.

67125- Breda - Echtpaar, 50 jr., z.k.m. dito voor vriendschap en partnerruil, vrouw bi. Brief onder nr. of via de REAGEER-DIRECT-LIJN... 0906.1916 zie foto

67126- Den Haag - Hoi, ben een lesbische vrouw en wil mijn liefde, lol en sex delen met andere vrouwen. Ik ben 33 jr.

67127- omg. Gorinchem - Jongeman, 28 jr., z.k.m. slanke jongeman voor een normale vriendschap en bisex. Beslist geen homotype! Mooie vrouw met penis mag ook reageren. Brief met foto. zie foto

67128- Groningen - Jongeman, 27 jr., z.k.m. vrouw voor erotiek, kan verplaatsen en ontvangen, en discretie verzekerd. Brief met foto is antwoord.

67129- omg. Schagen - Meester, 35 jr., z.k.m. jonge, geile en ongebonden meid van 18 tot 28 jr., voor een SM relatie. Vindt je het spannend om geblinddoekt en vastgebonden te worden om mij daarna te dienen? Reageer dan nu. Brief onder nr. of via de REAGEER-DIRECT-LIJN... 0906.1916 zie foto

SLUIT f. 10,- IN ALS U UW BRIEF DEZELFDE DAG VAN AANKOMST DOORGESTUURD WILT HEBBEN NAAR DE ADVERTEERDER

67130- Leeuwarden - Mooie en geile jongen, 24 jr., z.k.m. jonge vrouwen die heerlijk verwend willen worden. Ik wil graag helpen jouw fantasie uit te laten komen. Reageer d.m.v. een opwindende brief. Brief onder nr. of via de REAGEER-DIRECT-LIJN... 0906.1916

67131- Almere - Je hebt als slank meisje of (echt)paar, leeftijd tot p.l.m. 45 jr., een fantasie een trio of gang bang, of echtpaar erbij, zij bi enz. Ik, slanke man, geen taboe's, maak dat waar. Ik kan ontvangen, heb geen financiële bedoelingen, hygiëne en discretie geboden. Alles safe. Brief onder nr. of via de REAGEER-DIRECT-LIJN... 0906.1916 zie foto

67132- omg. Rotterdam - Gezellige, leuke en grote vent, 45 jr., sportmasseur, z.k.m. een leuk stel waarvan de vrouw eens extra teder gemasseerd wil worden. Gehuwde vrouw voor een sexrelatie ook welkom. Diskreet. Brief met foto altijd antwoord. Bel snel voor een afspraak. Brief onder nr. of via de REAGEER-DIRECT-LIJN... 0906.1916

67133- omg. Roermond - Jonge vrouw, 26 jr., samenwonend met vriend, z.k.m. leuke bi vriendin tot p.l.m. 30 jr., uit de regio Limburg, voor erotisch kontakt, uitgaan, winkelen en vooral vriendschap. Leuk stel mag ook reageren. reactie met foto is antwoord. Brief onder nr. of via de REAGEER-DIRECT-LIJN... 0906.1916 zie foto

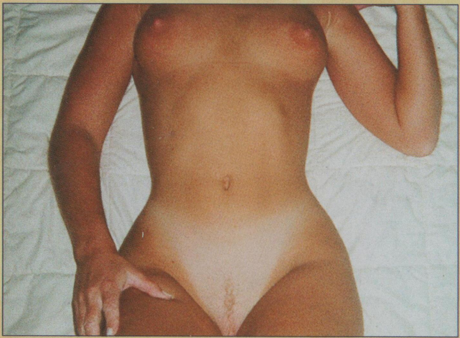

67134- omg. Eindhoven - Representatieve gedipl. masseur, ervaren, 45 jr., zegt: geen aandacht genegenheid of passie in je (saaie) relatie? Ontdek dan nu de nieuwe wereld van de oosterse tantra massage en sensuele lich. geest. ontsp. op hoog nivo, erg apart! Brief onder nr. of via de REAGEER-DIRECT-LIJN... 0906.1916

67135- omg. Amsterdam - Slank en geil stel, 28/30 jr., z.k.m. slanke (bi) vrouw voor een triorelatie. Hollandse, Marokkaanse of Hindoestaanse zeer welkom. Hygiëne en discretie gevraagd en geboden. Brief met foto en tel.nr. is 100% antwoord. Brief onder nr. of via de REAGEER-DIRECT-LIJN... 0906.1916 zie foto

67136- omg. Eindhoven - Gezocht: Jonge bi vrouw, voor trio. man 25 jr., vrouw 18 jr., overnachten mog. Pasfoto altijd antwoord. Brief onder nr. of via de REAGEER-DIRECT-LIJN... 0906.1916

67137- omg. Den Haag - Stel, 35 jr., z.k.m. man/vrouw om dit kutje te verwennen. zie foto

67138- omg. Zwanenburg - Blonde man, 32 jr., dik en langgeschapen z.k.m. vrouw/stel die hun droom waar willen maken. Ben eerlijk, geil en hou van veel dingen. Leeftijd tot 55 jaar. Brief onder nr. of via de REAGEER-DIRECT-LIJN... 0906.1916

67139- Doetinchem - Slanke jongen, 34 jr., z.k.m. leuke meid van 20 tot 50 jr., voor heftige sex. Ook voor corr., fotoruil en telefoonsex. Ik spuit veel sperma. Brief onder nr. of via de REAGEER-DIRECT-LIJN... 0906.1916 zie foto

67140- omg Den Haag/Amsterdam - Leuke vent met lekkere pik, zoekt geile vrouw voor heerlijke spelletjes. Bijstandsmoeder, evt. vergoeding. Liefst kaal kutje. Hygiëne en betrouwbaar.

67141- Venlo - Leuke licht bi man, z.k.m. travestiet, je mag mij inwijden in bisex liefde. Leer mij pijpen en ontmaagd mij anaal. Ik ben 45 jr., eerlijk en diskreet. Foto is antwoord. Brief onder nr. of via de REAGEER-DIRECT-LIJN... 0906.1916 zie foto

67142- Amsterdam - Man, 35 jr., z.k.m. moeder en dochter voor plezier samen. Brief onder nr. of via de REAGEER-DIRECT-LIJN... 0906.1916

67143- omg. Sittard - Leuk en slank stel, 40 jr., en geschoren z.k.m. dito, vrouw licht bi, hij hetero en gest. Trefwoorden: Lingerie, joint, partnerruil, vr/vr, club en spel. Wij kunnen slecht ontvangen. Brief met foto van beiden is antwoord. Geen postbusnrs. en 06 nrs. zie foto

67144- Eindhoven - Man, 65+, z.k.m. stel, man, vrouw, vrouw/vrouw om te kijken als jullie sexen. Max 45 jr.

67145- Eindhoven - Stel, 37/36 jr., zij 100% bi, z.k.m. stel/vrouw voor erotische avonden waarbij alles mag en niets moet. Trefwoorden: Lingerie, naaldhakken en mini. Geen postbusnrs. Brief met foto en o.e.r. Brief onder nr. of via de REAGEER-DIRECT-LIJN... 0906.1916 zie foto

67146- omg. Goes - Leuk en slank stel, 40+, z.k.m. dito stel voor gezellige avonden, clubbezoek en partnerruil. Hygiëne en discretie gevraagd en geboden. Brief met foto is antwoord. Brief onder nr. of via de REAGEER-DIRECT-LIJN... 0906.1916

67147- Sittard - Stel, 40 jr., licht bi, z.k.m. geil stel of man voor hete avonden. discretie, hygiëne, nivo en safe sex erg belangrijk. Alleen brief met foto antwoord en retour. zie foto

67148- Nijmegen - Echtpaar z.k.m. bi vrouw voor geile sex, liefst dat je bij ons in komt wonen en een gezin vormen. Buitenlandse ook welkom en een homoboy ook welkom maar niet voor inwoning. Brief onder nr. of via de REAGEER-DIRECT-LIJN... 0906.1916

67149- omg. Alkmaar - aantrekkelijke man, 42 jr., 1m87, z.k.m. vrouw voor erotisch kontakt. Kan ontvangen. Geen trio en huidkleur is onbelangrijk. Brief onder nr. of via de REAGEER-DIRECT-LIJN... 0906.1916 zie foto

67150- omg. Den Bosch - Stel, begin 20, zoekt bi vriendin tot 35 jaar, stel is ook welkom. Brief met naaktfoto is antwoord. P.s. we zijn dol op likken. Brief onder nr. of via de REAGEER-DIRECT-LIJN... 0906.1916

67151- Zeeland - Enth. bevriend stel, hij 52 jr., zij 45 jr. en rubens, beiden HBO nivo, z.k.m. een ander stel voor het bezoeken van parenclub. Overdag/'s avonds, eventueel met partnerruil. Omgeving Zeeland en zuid Holland. Vrouw alleen ook welkom. zie foto

67152- Maastricht - Ongeh. man 50+, z.k.m. vrouw, man of echtpaar. Leeftijd onbelangrijk, betaal fl 200,- voor kontakt. Kan niet ontvangen, alle brieven antwoord.

67153- Emmeloord - Slanke zakenman, 40 jr., komt vaak in Emmeloord en zoekt sexadres in de omgeving, liefst overdag. Foto is antwoord. zie foto

67154- Venlo/Venray - Jongeman, 28 jr., 14x4 biedt zich aan. Voorstel is altijd antwoord.

67155- Breda/Amsterdam - Leuke en geile jongeman, 38 jr., z.k.m. vrouw/stel voor gezellige avonden met oliemassage in een ongedwongen sfeer. Alles in overleg. Ben geheel geschoren. Ik kan ontvangen. Hygiëne en discretie is een must. Vrouw voor parenclub ook leuk. Brief onder nr. of via de REAGEER-DIRECT-LIJN... 0906.1916 zie foto

67157- omg. Amsterdam - Spontaan en slank stel, z.k.m. slanke jongens en meisjes voor spannende trio. Brief met tel.nr. en foto 100% antwoord. Brief onder nr. of via de REAGEER-DIRECT-LIJN... 0906.1916 zie foto

VERGEET NIET BIJ ELKE DOOR TE STUREN BRIEF 2 POSTZEGELS VAN fl 0,80 CENT BIJ TE SLUITEN.

67159- Veldhoven - Hetero man, 40 jr., z.k.m. stel voor trio, massage en film. Brief onder nr. of via de REAGEER-DIRECT-LIJN... 0906.1916 zie foto

67161- omg. Rotterdam - Zeer aantrekkelijke jonge vrouw, 32 jr., z.k.m. alleen voor een knappe goed gebouwde/geschapen negroïde huisvriend van goed nivo. Mijn vriend kijkt ook wel eens toe. Alleen brieven met foto van hele lichaam en gezicht krijgen antwoord. Geen 06-nrs. s.v.p. Brief onder nr. of via de REAGEER-DIRECT-LIJN... 0906.1916 zie foto

67163- Amsterdam - Welke leuke jongeman, licht bi, wil door deze slanke en sexy dame heerlijk gepijpt worden? Mijn man is aanwezig en doet eventueel mee. Leuk kort briefje, liefst met foto is altijd antwoord. 100% discretie, hygiëne gevraagd en geboden. zie foto

67165- Rotterdam - Geile bi man, z.k.m. een 100% bi stel. Gek op pijpen, beffen, neuken, anaal, sandwich en en ook geneukt worden. 100% serieus. reactie graag met foto en altijd retour. Waar is dat leuke geile stel? Ik wacht op jullie. Brief onder nr. of via de REAGEER-DIRECT-LIJN... 0906.1916 zie foto

67167- omg. Den Haag - Jonge hond, behaard, 32 jr., wil graag eens toekijken bij een echtpaar of stel, 40 jr. Voor mij de eerste keer! Vindt alles geil, behalve anaal. zie foto

67169- omg. Apeldoorn - Ik, hoerige negerhoer, 33 jr., kale kut, dikke tieten en zie er zeer goed uit, z.k.m. geile kerels met dikke en grote palen. Ook fotograaf en filmer gevraagd, vriend kijkt toe. Ontvangen en verplaatsen. Geile reactie altijd antwoord. Brief onder nr. of via de REAGEER-DIRECT-LIJN... 0906.1916 zie foto

HEEFT U EEN KONTAKT-ADVERTENTIE GEPLAATST EN U WILT DISCREET, DIRECT EN VOLLEDIG ANONIEM GEBELD WORDEN?

Toets dan 010-8855551 en schakel uw telefoon in (of uit) met behulp van uw advertentienr. en uw pincode. Wordt u gebeld door een kontaktzoekende, dan krijgt u eerst een mededeling te horen. U weet dan dat het geen 'bekende' is, maar een reaktie op uw kontakt-advertentie.

67171- Alkmaar/Amsterdam - Leuk stel, z.k.m. idem voor vriendschap, gezelligheid en sex in een ruimte, dus kijken en bekeken worden, geen partnerruil. Wij zijn 33/32 jr., hij lang en slank, zij volslank. Voor ons de eerste keer. Brief onder nr. of via de REAGEER-DIRECT-LIJN... 0906.1916 zie foto

67173- Den Haag - Nette, betrouwbare, Surinaamse negroïde jongeman, z.k.m. gezellig stel/vrouw voor heerlijke sexavonden en vriendschap. Ik ben normaal geschapen. Leeftijd niet belangrijk. Brief met foto altijd antwoord. 100% discretie en ik kan ontvangen. zie foto

67175- omg. Heemstede - Vlot en slank stel, 50 jr., zij bi, z.k.m. ondernemend stel tot 50 jr., voor partnerruil en trio in 1 kamer. Hygiëne, humor, eerlijk en nivo vereist. Brief met foto van beiden en o.e.r. zie foto

67177- Amsterdam - Ongebonden man, 50 jr., z.k.m. dames die mij als slaaf alle opdrachten laten doen in dameskleding en haar te likken etc. Heel Nederland. Brief met foto en o.e.r. Brief onder nr. of via de REAGEER-DIRECT-LIJN... 0906.1916 zie foto

67179- Den Bosch - Stel, 37 jr., z.k.m. taboeloze partnerruil en trio met stel, man of vrouw. zie foto

67180- Breda/Roosendaal - Buitenhuis in brabant met spannende plekjes, binnen en buiten. Carla en Bert (50/artist/intell) zoeken vriendschap met leuke vrouw (met event. bel. voor soft SM). Kosten ruim vergoed. Dank voor brief met foto.

67181- omg. Dieren - Leuk stel, zij 37 jr., hij 40 jr., z.k.m. een leuke bi meid van 20 tot 35 jr., voor een triorelatie en leuke dingen. Man is groot gebouwd, 115 kilo. Als het klikt is inwonen mogelijk. Voor ons is het de eerste keer. Brief onder nr. of via de REAGEER-DIRECT-LIJN... 0906.1916 zie foto

67183- omg. Amsterdam - Man, 41 jr., 1m78, en 74 kg, z.k.m. een vrouw/stel om de vrouw te verwennen. Geen z bedoelingen. Als het klikt voor een langdurige sexrelatie met plezier voor beiden. Kan overdag of 's avonds. Brief onder nr. of via de REAGEER-DIRECT-LIJN... 0906.1916 zie foto

67185- Eindhoven - Pervers stel z.k.m. man i.b.v. grote reu die haar tevenkut vult met hondensperma, daarna hevige bizarre kinky sex. zie foto

67187- Nijmegen - Jong stel, z.k.m. goeduitziende man voor trio relatie, geen bi. zie foto

67189- Polen - Sexy girl from Poland, 22 jr., seek boy, 20/50 jr. Englisch. zie foto

67190- Utrecht - Jongeman, 33 jr., niet onknap, zoekt kennismaking met slanke aantrekkelijke meisjes/vrouwen, 30 jr., voor amateursex, geen pervers. Vergoed 250. Voor parenclub, hele land geen probleem. Kan ontvangen. Wie verzend een foto, altijd antwoord.

67191- omg. Sittard - Leuk stel, z.k.m. 40+ stel, voor vriendschap en partnerruil. Brief met foto. zie foto

67193- Rotterdam - Welke geile bi man, die echt grootgeschapen is, zou onze huisvriend willen worden? Wij zijn een vlot stel van 39/57 jr., en kunnen ontvangen. discretie en hygiëne vereist. reactie met zegel. zie foto

Rosie
Parendating
0906 - 90 90 296
Geef je relatie een supergeile opkikker
en spreek af voor een heerlijke bizarre avond met
een ander paar. Partnerruil tot de meest
lekkere orgie's om nooit meer te vergeten!!!
0906 - 90 90 296

Direct contact op het internet!
Netscape:
Back Forward Reload Home Search Guide Images Print Security Stop
Location: file:///Macintosh%20HD/Desktop%20Folder/ROSIE%20SITE/html/%A5_PS_Preview_html
ROSIE
hiermee krijg je een overzicht van de mogelijkheden van het 'Chatten' de contactadvertenties
EERST KIJKEN
UITLEG TOEGANG
rosie-contact.com
→ direct toegang
→ geen abonnement
→ zonder creditcard
→ geen verplichtingen
→ discreet E-mail contact
→ chat contact
www.rosie-contact.com
1,- p/m

Melanie...

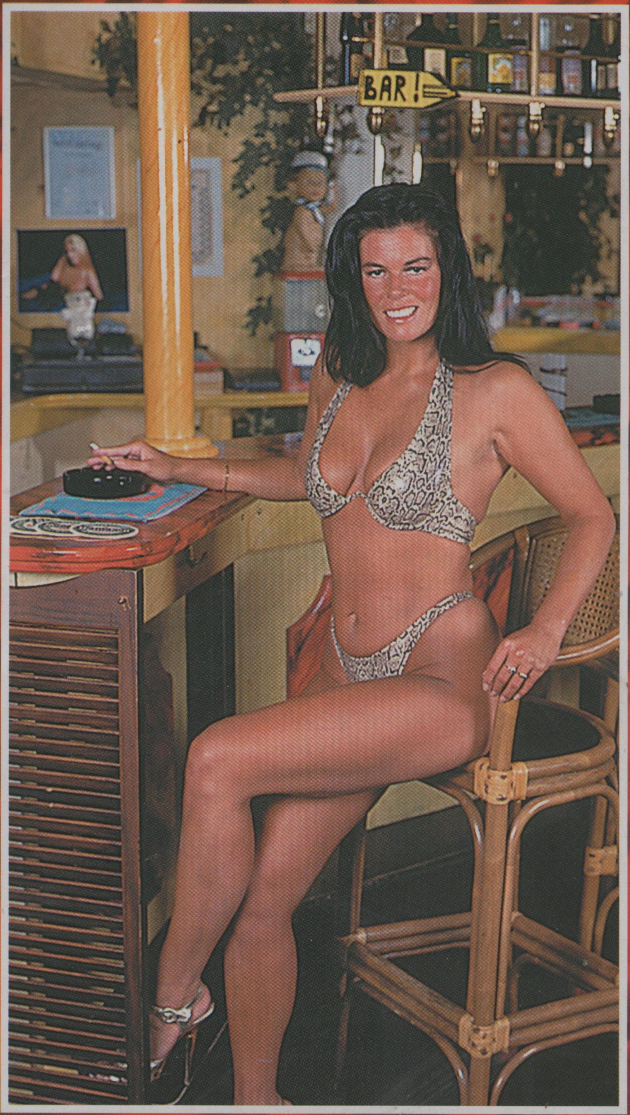

Lieve Rosie-vrienden en -vriendinnen,

Een maand duurt normaal best wel lang, behalve als je voor de Rosie werkt. Zo waren we nog in Rotterdam, en zo zat ik bijna in België in Wernhout, bij Zundert. Private Dancer is een mooie club, waar ik in het verleden al eens wat over gelezen had in de Rosie, maar waar ik nog nooit was geweest. Ik had weer wat stellen uitgenodigd, maar er was maar één stel gekomen, Marja en Henk. Nou ja, ik kon het de anderen ook niet kwalijk nemen. Het was eindelijk een keer mooi weer geworden, en die lagen natuurlijk allemaal met hun billen in het warme zand. En om dan 's avonds nog weer naar een club te rijden, dat wordt dan misschien teveel. De twee die er waren wilden helaas niet op de foto, maar ik mocht wel vertellen wat ze allemaal uitspookten. Nou, dat was genoeg hoor! Marja is een vlotte meid, heerlijke grote tieten en een leuk

snoetje, en ze droeg een uitdagend paars setje. Haar borsten priemden strak vooruit, en ze zat aan de bar bij Henk op schoot. Hij had zijn arm om haar middel en kuste haar in haar nek, terwijl ze met me zat te praten. Ze had moeite haar hoofd bij het gesprek te houden. Ik vond het wel leuk, zoals Henk haar zat op te geilen. Volgens mij was ie zelf ook al aardig geil. Toen Marja even ging verzitten zag ik een grote bobbel in zijn broek. Henk had zijn hand al in haar bh laten glijden en masseerde haar borst. Marja had haar hand naar achteren en bewoog die achter haar rug op en neer. Ik kon wel raden wat ze daar deed. Veel stellen waren inmiddels al gekomen en showden hun mooiste lingerie. Op de dansvloer was het aardig druk, en er werden al geregeld gewenste intimiteiten uitgewisseld. Nadat we wat gedronken en gedanst hadden liepen we naar achteren. In de "natte" ruimte, bij de sauna, de douches en het bubbelbad, was het ook al

behoorlijk druk. We kleedden ons helemaal uit en stapten het bubbelbad in. Henk in het midden. We zaten naast hem en al gauw gleed mijn hand onder water naar zijn half stijve pik. Toen ik hem vastgreep voelde ik hem meteen groeien in mijn hand tot hij keihard geworden was. Marja streek over zijn buik en beet in zijn tepels. Haar hand masseerde zijn ballen. Ik bewoog mijn hand op en neer en Henk boog voorover naar Marja en likte aan haar tepels. Zijn hand kneedde haar borsten en ik zag dat ze het heerlijk vond. Ik zei Henk dat hij op de rand moest gaan zitten. Toen hij zat kroop Marja tussen zijn benen en likte aan zijn eikel. Ze opende haar mond en slokte zijn grote pik helemaal op. Haar hoofd bewoog langzaam op en neer. Ik masseerde zijn ballen en likte ondertussen aan Marja's harde tepels. Ze bewoog steeds sneller op en neer en Henk genoot er zichtbaar van. Hij had zijn ogen gesloten. Ze liet hem toch niet klaarkomen. We stapten het bad uit, droogden ons af, waar bij wij met zijn tweeën Henks lichaam onder handen namen, en liepen naar een van de mooie kamers. Hier hadden we een mooi uitzicht op een erotische wandschildering. We gingen op bed liggen en Henk dook meteen op Marja. Hij likte aan haar tepels, en ging met zijn tong verder over haar buik naar beneden toe. Zijn tong vond haar kutje en even later gleed die naar binnen. Met zijn hand opende hij haar poesje en likte hij langs haar klitje. Ze kreunde van genot. Ik had zijn pik te pakken en begon hem uitgebreid te pijpen. Zijn tong flitste in en uit haar kutje. Haar borsten bewogen ritmisch op haar ademhaling op en neer. Ze kreunde steeds harder en even later kwam ze al luid klaar. Ik bewoog mijn hoofd ook steeds sneller en voelde dat Henk het ook niet lang meer zou kunnen inhouden. Zijn pik gloeide in

mijn mond. Even later spoot hij zijn warme lading over me heen. Over mijn borsten en Marja haastte zich om erbij te komen. Samen vingen we elke druppel die nog kwam op. Ik trok hem verder af tot er geen druppel meer uit zijn lul kwam. Ik boog me naar Marja en zoende haar op haar mond. Ze liet zich achterover zakken en ik kroop bovenop haar. Onze borsten drukten stevig op elkaar, en onze tongen vochten in onze monden. Mijn hand vond haar nog vochtige kutje en mijn vinger gleed naar binnen. Ik wreef langs het knopje en zij liet zich niet onbetuigd en begon mij te vingeren. Haar andere hand had mijn borst te pakken en ze kneep zachtjes in mijn tepel. We vingerden elkaar uitgebreid en werden steeds natter. Henk lag dit alles rustig te bekijken en speelde ondertussen met zijn al weer harde pik. Hij streelde mijn rug. Marja genoot minstens zo hard als ik. Binnen de kortste keren kwamen we samen, en bijna tegelijk klaar. We bleven uitgeput nagenieten. Henks pik was al weer op oorlogssterkte en hij kroop naar Marja. Ze opende haar benen en hij drong zijn harde pik bij haar naar binnen. Hij stootte in een keer de hele lengte in haar. Ze kikte even maar drukte hem nog vaster op haar. En nog dieper stootte hij. Langzaam bewoog hij op en neer. Zijn dikke paal gleed in en uit haar kletsnatte poesje. Ik pakte tussen zijn benen door zijn ballen vast. Hij ramde zijn pik steeds opnieuw in haar kutje. Hij glinsterde in het weinige licht in de kamer. Hij bleef maar doorgaan, in een steeds sneller wordend ritme. Marja had haar benen om hem heen geslagen en genoot van elke stoot die ze van hem kreeg. Sneller en dieper, dieper en sneller, tot ze luid kreunend opnieuw klaarkwam. Hierdoor aangemoedigd kwam ook Henk al gauw tot zijn hoogtepunt. Hij trok zijn pik terug en spoot een lading sperma over haar buik. Ze wreef het uit over haar lichaam. En een tweede straal,

en nog een. Ik likte over haar buik en proefde de zoutige smaak van zijn zaad. Heerlijk. We bleven nog even nagenieten van ons spel en gingen douchen. We wasten elkaar en het warme water stroomde heerlijk langs onze lichamen. Marja vertelde me dat dit de eerste keer was dat ze met een vrouw had gevreeën, maar dat het haar heel goed was bevallen. Natuurlijk zijn we nog enkele keren naar achteren geweest, en hebben we nog vele geile dingen met elkaar gedaan. Boven in de enorme darkroom, met allerlei kleinere hoekjes en hokjes, maar ook in de mooie kamers, en in de bioscoop-ruimte. Hier is de hele avond een pornovideo te zien op een groot scherm. Vanuit een gemakkelijke zit- of lighoek kun je de geilste video's bekijken. Of je kijkt naar de mensen die ernaar kijken, haha. Of je doet gewoon gezellig mee. Private Dancer in Wernhout bij Zundert is een gezellige club met leuke mensen, goede dansmuziek en een knusse dansvloer. Het is een ruime club, zeer netjes, grote bar, mooie kamers, sauna en whirlpool, videoruimte, en goed verzorgde zithoekjes, alles gelijkvloers, en natuurlijk de enorme darkroom op de eerste verdieping, waar je weinig ziet maar waar je handen de plaats van je ogen innemen. Je vindt de club aan de Wernhoutseweg 187, en info krijg je via 076-5971208. Je moet er beslist een keer gaan kijken, je zult er geen spijt van krijgen. Ik heb een heerlijke nacht gehad met Marja en Henk. Ik denk dat we ze nog wel vaker zullen tegenkomen. Voor nu is het weer genoeg geweest, benieuwd waar we de volgende keer weer zullen zijn.

Geile groetjes en een stevige kus van jullie eigen Melanie

mijn oudere zusters of van mijn ouders, of van mij samen met mijn broer elkaar aftrekkend. Daar mocht zij natuurlijk naar kijken. Tot ik verkering kreeg en met mijn vriendinnetje zat te flikflooien op mijn kamer. Nieuwsgierig als ze was kwam ze dan ook vaak op mijn kamer zitten, een beetje meedoen met van alles en nog wat, spelen en voelen en de eerste keer dat ik neukte met mijn toenmalige vriendin was zij er ook bij. En keek gefascineerd toe. Ik vond dat best wel geil eigenlijk. Toen mijn verkering uitging had ik het neuken net ontdekt, en was zo geil als een beer. We sliepen nog steeds op één kamer en toen begon ik me 's avonds in bed af te trekken. Ik vond het ook wel leuk om publiek te hebben. Op een avond zei ze, dat ze de plaats van Patricia wilde innemen omdat ze mij zo zielig vond (de slet!) en toen heb ik haar voorgedaan hoe je aan een pik trekt. Ze leerde snel en 2 maanden later neukten we met elkaar een jaar lang bijna elke dag, totdat ik op mijn achttiende op kamers ging wonen. Omdat we steeds zo'n goede band hadden, bleef ze ook toen nog geregeld langskomen, en dan neukten we het hele weekend. Doordat we toen beiden verkering kregen, trouwden en zij inmiddels weer gescheiden, is het allemaal wat minder geworden en bleef het bij aftrekken en vingeren, maar sinds een jaar of acht neuken we weer geregeld met elkaar, minstens eenmaal per week. En dan op stille plekjes, in het bos, in de auto of bij haar thuis. Melanie, ik wil nu van jou weten wat ik moet doen. Nu mijn huwelijk niet zo goed gaat, wil ik het liefst met haar samen wonen, maar ik ben bang wat mijn kinderen zullen zeggen. We houden heel veel van elkaar maar ik weet niet wat ik moet doen. ***Geile groetjes van Rik***

Lieve Rik,

Ja, daar vraag je me wat, zeg. Broer en zus die met elkaar neuken komt wel vaker voor, en wel vaker dan je denkt. Maar voor de buitenwereld is het nog steeds een taboe. Als jullie zoveel voor elkaar voelen, en jullie genieten er allebei van, dan kan het toch niet verkeerd zijn? Maar ik weet natuurlijk ook niet hoe je kinderen erop zouden reageren, en misschien is het dus nog wel zo verstandig, om het voorlopig nog geheim te houden.

Sterkte, en geile kusjes voor jullie beiden van je Melanie

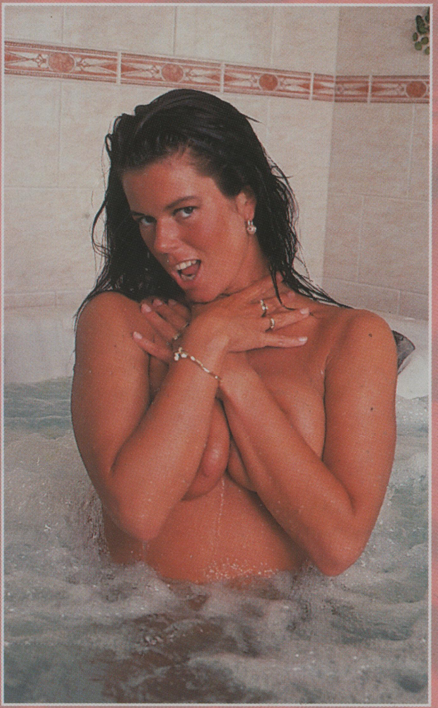

Wat

Iedere maand behande
aanbevolen voo

stoppen vrouw

Geef bij je ondeugende foto's ook je naam, adres, plaatsnaam

Het archief met foto's van Wat stoppen vrouwen noe eigenlijk in hun kutje" begint aardig leeg te raken. Dus mensen met leuke ideeën snel insturen die foto's en misschien staan jou foto's al volgende keer in de Rosie en wat die 50 piek betreft, je kan natuurlijk ook vragen naar een

gratis halfjaar abonnement.

alle foto's zijn, vrijwillig, c

n we een onderwerp we houden ons natuurlijk
deeën met, natuurlijk, fotografische bewijzen

en nou eigenlijk in hun kutje?

n bank/gironummer zodat je toch nog effe 50 piek meeneemt

Beste Rosie,

Hierbij sturen we jullie 3 geile foto's van mijn vriendin voor de rubriek "Wat stoppen vrouwen nou eigenlijk in hun kutje" Ze vindt het heerlijk om in haar geringde kale kutje een banaan te pureren. Met recht een fruithapje zou ik zeggen. We zouden het leuke en heel geil vinden als jullie deze4 foto's snel een keer plaatsen.l
Groetjes R en E

Beste R en E

Misschien raar hoor, maar zijn jullie niet iets te oud voor een fruithapje. We zouden het wel eens leuk vinden om te zien hoe je dat fruithapje opeet.
In iedergeval bedankt voor de geile foto's en we wachten op de volgende.

VIJFTIG PIEK VOO

Geef bij je suggestieve foto's ook even je gironu

Het archief met foto's van "50 piek voor een privé kiek" begint aardig leeg te raken. Dus mensen met leuke ideeën snel insturen die foto's en misschien staan jou foto's al volgende keer in de Rosie en wat die 50 piek betreft, je kan natuurlijk ook vragen naar een

gratis halfjaar abonnement.

Alle foto's zijn, vrijwillig,

R EEN PRIVÉ KIEK

ummer op, zodat je nog effe 50 piek meeneemt!

Beste Rosie,

Hoi ik ben Martine en zoals jullie zien hou ik van kinky poseren voor ons privé-album. Om jullie te tonen dat de Vlaamse meiden ook wat in petto hebben wil ik bewijzen dat je op je 40 ste nog niet hebt afgedaan.
Mijn partner is een echt kunstenaar, zoals de boeien en de tepelklemmen maakt hij allemaal zelf, de rest laat ik aan jullie verbeelding over.

Eindelijk weer eens foto's van onze zuiderburen. Bedankt.

VOOR U BEKEKE

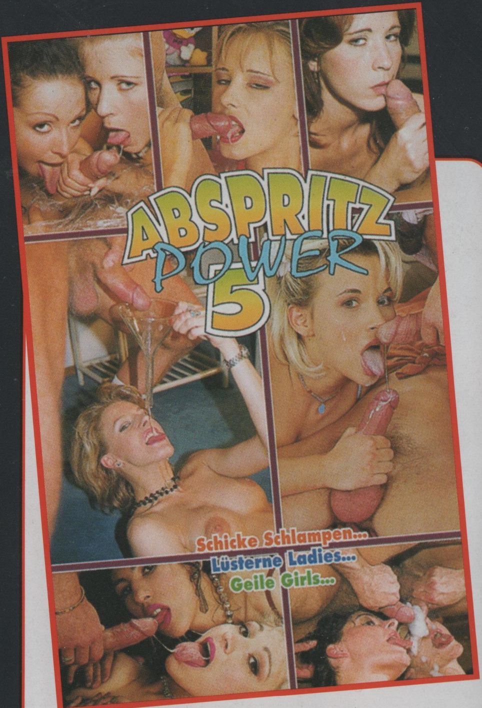

ABSPRTITSPOWER 5
90 MIN DUITS VIDEORAMA

Videorama bracht enige jaren geleden de bekende films uit met als titel: Erotic clips, dit waren de beste fragmenten uit hun bekende films. Nu zijn ze al weer een tijd met deze films op de markt, het zijn fragmenten van de beste cumshots uit hun films. Wij kunnen U reeds vertellen dat er in deze film heel wat herenpikken worden leeggetrokken en ook leeg worden gezogen door dames met de meest uiteenlopende technieken. Voorde liefhebber van dit soort fragmenten een uitstekende film.

DISTRIBUTIE SCALA B.V. AMSTERDAM

FAUSTFUCKER 8
90 MIN DUITS VIDEORAMA

De gouden handen van Dr.Fist hebben in de afgelopen tijd een behoorlijke reputatie opgebouwd. In deze aflevering komen de gouden handjes van Dr.Fist weer geheel tot zijn recht. Ook heeft Dr.Fist een assistente aangenomen die er ook wat van kan, wij kunnen hier zeker ook spreken van gouden handjes. Ook heeft de praktijk inmiddels een grote klantenkring opgebouwd van dames die het perverse avontuur niet schuwen. De nieuwe klanten willen allen maar een ding en dat zijn de koersvaste handen van Dr.Fist diep in hun sappige kutjes. Werkt de dokter met zijn handen, de assistente werkt veel met vibrators. Zo zien we er in een van de kutjes drie in een keer verdwijnen.

DISTRIBUTIE SCALA.BV AMSTERDAM

Info over prijzen van de besproken films: stuur even ee
Starclub Mailorders, Postbus 1682, 1000 BR A

EN VHS-VIDEO'S

JOKER DIE SPERMA KLINIEK
90 MIN DUITS VIDEORAMA

Vroeger kwam men in de diverse sexbladen nog wel eens een ingezonden brief tegen over ziekenhuissex echter de laatste tijd komen we dit niet meer tegen. Nu is er een film verschenen met ziekenhuissex als thema, geen gewone sex maar perverse sex. Het gaat nog niet eens over patienten maar over het verplegende personeel die op diverse afdelingen met elkaar spelletjes doen. Als er een nieuwe verpleegster wordt aangenomen komt er weer meer variatie en zal het meisje door de dokter persoonlijk worden ingewerkt. Zij maakt kennis met de diverse perverse neigingen van de dokter wiens grote passie plassex is.

DISTRIBUTIE SCALA B.V. AMSTERDAM

MASTURBATION FLINKE FINGER
90 MIN DUITS VIDEORAMA

Deze films is er een zoals het wel een wordt genoemd: Van dames voor dames, een film die de kunst laat zien van het masturberen, niks geen mannen handen maar gewoon een paar vibratoren en dildo's zijn de hoofdrol spelers in deze film. De meisjes weten zich met de speeltjes zo te stimuleren dat ze binnen de kortste keren tot een heftig orgasme komen. Verschillende technieken trekken aan Uw oog voorbij ook is er een bij die ieder gaatje met een speeltje vult. Dan zien we nog een meisje die heftig klaarkomt door met een turbo vibrator de binnenkant van haar lippen te bewerken. Ook zien we een meisje met een kunsthand die een fistfuck nabootst.

DISTRIBUTIE SCALA B.V. AMSTERDAM

en briefje met vermelding van het ROSIE nummer aan:
msterdam. Films zijn uit voorraad leverbaar

EVEN TIJD VOOR EEN GRAPJE

Een man gaat samen met zijn vrouw naar de dokter. De dokter onderzoekt de man en terwijl die zich aankleedt, spreekt hij nog even met alleen zijn vrouw: "Uw man heeft een levensbedreigende ziekte, maar u kunt er veel aan doen om hem te helpen genezen." De vrouw vraagt: "Wat moet ik dan doen?"
De dokter antwoordt: "Elke dag zorgen voor een goed ontbijt en hem in opgewekte stemming naar zijn werk laten gaan. Geef hem een gezonde lunch mee en serveer hem 's avonds een uitstekend diner met wat hij het liefste eet. Vraag hem niet mee te helpen aan het huishouden en klaag vooral nergens over. Zorg ervoor dat hij een paar keer per week seksueel goed aan zijn trekken komt, zodat hij tevreden en blij is."
Tijdens de rit naar huis vraagt de man: "Wat zei de dokter over mijn ziekte?"
De vrouw antwoordt: "Het ziet ernaar uit dat je spoedig doodgaat."

Een vrouw slaat haar man in het gezicht. "Waarvoor is dat?" vraagt hij. Ze antwoordt: "Ik wilde je broek in de was doen en vond er een stukje papier in met de naam Foxy Roxy erop." De man zegt: "Schatje, je weet dat ik gisteren naar de paardenrennen ben geweest. Ik heb gewed op een paard dat Foxy Roxy heet en die heeft gewonnen. Ik wilde de naam van dat paard onthouden voor de volgende keer." De vrouw schaamt zich, kookt de favoriete maaltijd van haar echtgenoot en doet erg haar best in bed.
Een paar dagen later slaat ze haar man opnieuw in zijn gezicht. "Wat is er nu weer?" vraagt hij. Zegt zijn vrouw: "Ik had daarstraks je paard aan de telefoon."

Wat is het verschil tussen mannen en vrouwen?
Een vrouw is bezorgd over de toekomst totdat zij een man trouwt. Een man maakt zich nooit bezorgd over de toekomst totdat hij een vrouw krijgt.

Patricia

BUURMEISJE VAN DE MAAND *augustus*

Wij krijgen de laatste tijd zoveel aanbiedingen van Nederlandse meisjes die graag het buurmeisje van de maand willen zijn dat wij een wachtlijst hebben. Sta je er deze maand nog niet in? Geen nood, je komt vanzelf aan de beurt. Voor alle mannen en vrouwen van Nederland die het geil vinden om Nederlandse meisjes in hun blootje te zien hebben wij deze maand een schat van een meisje. Misschien is het je buurmeisje?

Volgens mij is dat buurmeisje uit de vorige ROSIE maar een verlegen popje. Wat een omhaal voor een nummertje ketsen met je fotograaf! Nou, deze dame loopt al wat langer mee en gaat soepel met het cameragilde om. Ga maar na. Ten eerste moet een model bloedmooi zijn - een knap gezicht en een perfect lichaam hebben, naar de smaak van het moment. Anders komt ze in dit vak niet aan de bak. Ten tweede gaat ze naakt en moet ze kijken of ze de liefde van haar leven voor zich ziet. Ten derde neemt ze wulpse standen in om haar lekkers voordelig te laten uitkomen. Met als klap op de vuurpijl de beroemde kutposes met inkijk. Nou, de man die daar koud bij blijft moet nog geboren worden - tenzij hij homofiel is natuurlijk. Zie je het plaatje voor je? Hij maar denken aan van dattum en hoe hij die dat geile mokkel in haar tieten en haar kont grijpt... of ie z'n janneman eerst tussen haar bovenste of haar onderste lippen zou steken, of achtermekaar in het poepgaatje... dattie haar zo geil neukt dat ze smeekt dattie eeuwig doorgaat, dattie nooit meer ophoudt... tot hij gillend klaarkomt... maarre... ja... dattie z'n kop bij elkaar moet houden... dattie godferdegodfer *werken* moet en dat ze geen hoer is, anders zat ze niet hier maar achter de ramen.

Zie je, zo reageren toch immers alle kerels! Jazeg, leer mij ze kennen! Rennen allemaal hun pik achterna. Dus zeg ik: 'laat mij maar eerst even begaan, waar is je aanrecht?' In de donkere kamer natuurlijk. Ik doe de deur op slot, want zijn vriendinnetje zal maar onverwacht langskomen, en kleed hem uit. Dat vinden ze geweldig, dat een naakt wijf ze uitkleedt. Ik plant hem tegen de rand van het aanrecht, met de benen schuin vooruit. Voor het lengteverschil, om de edele delen precies op hoogte te brengen. Ik sla een been over de zijne en schuif op hem af. Trek mezelf open en breng hem in.

Buig door de knieën en laat me op hem zakken tot ik zijn pik lekker vast in de kutgreep heb. En dan maar vegen! Moet je sterke dijen voor hebben, dat merk je wel als het zelf probeert. Maar de mijne zijn er op getraind. Ik neuk meteen hard door, want ik wil niet teder vrijen. Hij hoeft zich niks in z'n hoofd te halen, het is puur zakelijk. Werkvoorbereiding zogezegd. Deze fotograaf is trouwens een linkmichel. Kennelijk over mijn systeem ingeseind. 'Waar wil je me hebben, Patricia?' vroeg hij, toen ik binnenkwam.'Je zegt 't maar, ik ben geheel tot je dienst.' En hij maakte z'n riem al los. Je ziet het, mijn reputatie snelt me al vooruit. Het werd de piano. We begonnen *adagio* en eindigden *con molto forza.* En ik werd zo nat van hem, dat we het na de fotosessie nog 'ns dunnetjes overdeden. Met *brio!*

Meesteres Jeannet

Lieve Rosie vrienden

Bedankt voor jullie vele reactie's op mijn rubriek. Ik krijg heel veel brieven met vragen en

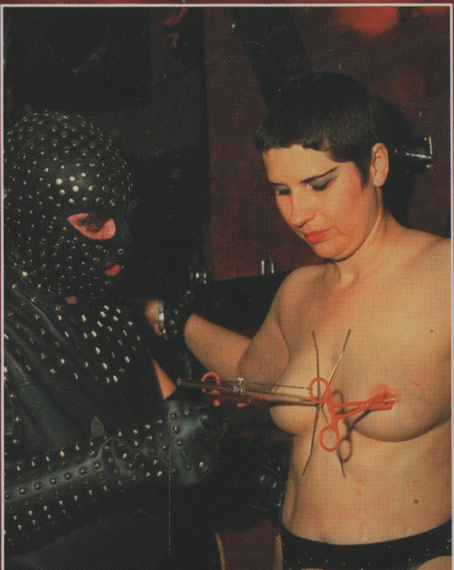

belevenissen en ik probeer ze allemaal zo snel mogelijk te beantwoorden, maar wees niet te ongeduldig als het soms iets langer duurt. Ik heb het erg druk, snap je? De afgelopen week had ik een stel uit Engeland op bezoek in mijn studio, Meester Barry en Slavin Gina. Het zijn liefhebbers van rubber en speciale kleding. Zo is zij wel eens verkleed als een stout nonnetje, helemaal in rubber kleding. Om dit voor haar

meester te ondergaan is haar hoofd helemaal kaal geschoren. Zij vindt het dan ook een ultieme kick om zo voor haar meester te staan met geen enkele haar meer op haar lichaam. Natuurlijk wordt er eenheel ritueel van gemaakt dat ze helemaal kaal geschoren wordt. En ook natuurlijk wordt haar kutje dan met extra zorg geschoren en heeft ze dan moeite om zich in te houden. Deze keer werd ze vastgebonden aan boeien, met haar handen en voeten wijd uit elkaar, zodat ze geen kant op kon. Slechts gekleed in een leren gordeltje en zwarte kousen stond ze voor haar meester. Deze was gekleed in een rubber pak. Barry sloeg haar enkele

malen hard met een plank op haar billen, die daardoor al gauw vuurrood waren. Hij pakte een Spaans rietje en sloeg haar daarmee venijnig op haar stevige borsten. Ze had moeite om geen kik uit te brengen, maar wist zich in te houden. Rode striemen liepen over haar borsten. De tatoo op haar schaamheuvel kwam ook goed uit , en Barry bewerkte ook haar kutje met het rietje. Niet te hard natuurlijk , maar wel zo hard dat ik even was dat Gina het niet uit zou kunnen houden. De ringetjes door haar schaamlippen glinsterden bij elke slag. Meester Barry pakte een grote klem en zette die op haar tepel.

ook de andere tepel werd voorzien van een zelfde klem. hij bond een touw vast aan de ringen door haar schaamlippen en zette er ook een klem op. Met de touwen trok hij haar kutje wijd open. Haar schaamlippen werden helemaal uitgerekt. Hij pakte een gewichtje en hing dat aan de ringetjes.

Ze bleef nog rustig. Ook aan de klemmen op haar tepels werden gewichtjes gehangen. Haar tieten werden helemaal uitgerekt. Door de mondknevel kon ze geen geluid uitbrengen, ook al had ze dat gewild. een zacht kreunen was alles wat er te horen was.

Vervolg Rosie 368

SublieM ®
De grootste fetish
sm showroom van
Europa 600 m ²
New Catalogue 1999
©
Credit cards orders are welcome
Postbank acc.nr. 7289345.
Diners Club International
84 Pages
Price:
HFL 30,-/DM 30,-/£ 15,-/ $ 20,-
Eurocheque only in dfl 40,-
Plus postage 5,- Holland
Postage Europe, and USA
10,- £ 5,- $ 10,-
EUROCARD
MasterCard
SublieM:
Nieuwe Binnenweg 466 b
3023 EZ Rotterdam
The Netherlands
Fax +31 (0)10 425 79 24
Tel. +31 (0)10 476 36 80

67195- Nijmegen - Geschoren stel, 23/29 jr., z.k.m. jong stel voor partnerruil, ook voor vrouw/vrouw kontakt, zonder aanwezigheid van de mannen. zie foto

67197- omg. Rotterdam - Stel, 30+, licht bi, z.k.m. idem. Masturbatie, massage, lingerie, etc. Geen volledige partnerruil. 100% discretie, hygiëne en nivo gevraagd en geboden. Geen 06-nrs. of postbusnrs. Alle brieven met foto en zegel o.e.r. en antwoord. zie foto

67199- omg. Enschede - Stel, 35 jr., z.k.m. bi vrouw/stel voor erotische vriendschap en partnerruil. Brief met foto en zegel is antwoord. zie foto

67201- Amsterdam - Jongeman, 24 jr., z.k.m. vrouw/echtpaar, leeftijd van 30 tot 60 jr., mag ook een bi stel zijn. Ik ben voor alles in. Brief met of zonder foto en altijd antwoord, of bellen vanaf 23.00 tot 02.00. Brief onder nr. of via de REAGEER-DIRECT-LIJN... 0906.1916 zie foto

67203- omg. Den Haag - Stel, zij 18 jr. en bi, hij 29 jr., z.k.m. leuke bi meid tot 25 jr., voor vriendschap en sex. Voor ons de eerste keer. Brief met foto en zegel is altijd antwoord. zie foto

67205- omg. Beesd - Lief en goeduitziend stel, zij 36 jr. en hij 38 jr., twee kinderen, z.k.m. stel, vrouw of jongen tot 30 jr., voor intieme avonden met fijne sex. Brief met foto altijd antwoord. Brief onder nr. of via de REAGEER-DIRECT-LIJN... 0906.1916 zie foto

67207- Rotterdam - Dominant stel, z.k.m. slavinnen en in het bezit zijn van een SM ruimte. Reageer! zie foto

67209- omg. Apeldoorn - Aantrekkelijke, lange en slanke man, 39 jr., 1m95, geschoren (20x6), z.k.m. slanke en sexy vrouw van 25 tot 40 jr., voor bezoek aan parenclubs. zie foto

67211- Apeldoorn - Stel, 18/21 jr., z.k.m. idem om te kijken en bekeken te worden op locatie, b.v. Buslloo. Met (naakt)foto van beiden is 100% antwoord en o.e.r. Brief onder nr. of via de REAGEER-DIRECT-LIJN... 0906.1916 zie foto

67213- Amsterdam - Aantrekkelijke man, 45 jr., z.k.m. vrouw van enig nivo. Brief onder nr. of via de REAGEER-DIRECT-LIJN... 0906.1916 zie foto

67215- Utrecht - Geil stel, z.k.m. vrouw voor een geil trio. Foto en zegel is antwoord. zie foto

67217- omg. Blijham - Stel van goed nivo z.k.m. idem voor ongeremde sex, vrouw bi, voor parenclubbezoek. Wij kunnen ontvangen en verplaatsen. Tel.nr. en foto is antwoord. Brief onder nr. of via de REAGEER-DIRECT-LIJN... 0906.1916 zie foto

67219- Doetinchem - Wie doet er met ons aan buitensex? Brief met foto en zegel. zie foto

67220- omg. Deventer - sympathieke, bescheide, ongebonden heteroman, goed millieu, 50 jr., 1m90, niet jaloers of kieskeurig, z.k.m. lieve slanke vriendin van 25 tot 50 jr., beetje verlegen, bi nymfo geen probleem voor romantiek en erotiek in een (h)eerlijke (lat-)relatie. Reizen, uitstapjes, (nkt)strand, film, video, erotische party's, lief & leed, ernstig & humor. Afstand tot p.l.m. 100 km geen bezwaar. je brief liefst met tel.nr. en foto (retour) en beantwoord ik snel en diskreet. Hopelijk tot spoedig ziens, alvast kusjes!!!

67221- Eindhoven - Kunstenaar maakt van man, vrouw of stel erotisch werk zonder kosten. Brief met foto of bel. Brief onder nr. of via de REAGEER-DIRECT-LIJN... 0906.1916 zie foto

67223- Arnhem - Echtpaar, 35+, man gest. z.k.m. dito paar voor partnerruil. Brief met foto en o.e.r. zie foto

67225- Amsterdam - Welk aantrekkelijk stel wil samen met mij onze geile fantasieën op film vastleggen. Trefwoorden: Buiten /binnen /trio /dildo /foto. Ik ben knappe 100% betrouwbare gozer van 29 jr., met humor. Brief met foto is antwoord. zie foto

67227- Lelystad - Leuke bi-man, 37 jr., z.k.m. geil stel/man om samen te sexen, evt. clubbezoek, naaktstrand. Ik val op geschoren kutjes en pik/zak. Hygiëne en discretie gegarandeerd. Brief met foto altijd antwoord. Brief onder nr. of via de REAGEER-DIRECT-LIJN... 0906.1916 zie foto

67229- omg. Hoogeveen - Wie wil mij gebruiken, deze geb. man z.k.m. vrouw van 18/50 jaar. Ik kan ontvangen en verplaatsen. Brief met foto en zegel is antwoord. Brief onder nr. of via de REAGEER-DIRECT-LIJN... 0906.1916 zie foto

67230- omg. Nijmegen - Goeduitziend, leuk stel, 44/47 jr., z.k.m. bi vrouw (of stel) vrouw. 1e plaats vriendschap, later huisvriendin. 40-45 jaar. Brief met foto en zegel is antwoord. Brief onder nr. of via de REAGEER-DIRECT-LIJN... 0906.1916

67231- Den Bosch - Geil stel, 38 jr., z.k.m. leuk geil stel voor vriendschap en partnerruil, man/vrouw voor trio ook welkom. reactie met foto o.e.r. zie foto

67233- Haarlem - Geile bi-man, van goed niveau met lekkere paal van 33 jaar, zoekt dito heer tot 70 jaar voor geile en lekkere sex. discretie gevraagd en geboden. Alle brieven met foto worden beantwoord en o.e.r. zie foto

67235- omg. Zoetermeer - Man, 39 jr., staat model voor naakt fotografie. Brief onder nr. of via de REAGEER-DIRECT-LIJN... 0906.1916 zie foto

67239- Eindhoven - Hi ongebonden neger, z.k.m. leuk slank meisje/vrouw tot 40 jr., voor duurzame, warme vriendschap en intieme sex relatie. Stel mag ook reageren. Ben groot geschapen. Brief met foto is antwoord, geen postbusnr. zie foto

67240- Ede/Arnhem/Nijmegen - Nette heer, 60+, zoekt lief vrouwtje om 1 a 2 x pmnd. s'avonds voor fl 100,00 erotisch in sexy lingerie te relaxen. Leeftijd 30-50 jaar. Foto o.e.r. Kleurling is ook oke. Sex en wat bijverdienen.

67237- omg. Diessen - Geil stel, 35/37 jr., z.k.m. geil stel of stellen om heerlijke sex mee te hebben. Doeners. zie foto

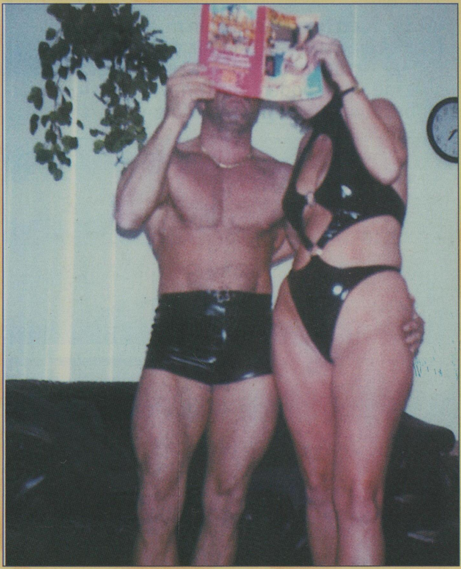

67241- omg. Heerlen - Lief stel, 22 en 39 jr., z.k.m. bi meid, inwonen mogelijk. o.e.r. Brief onder nr. of via de REAGEER-DIRECT-LIJN... 0906.1916 zie foto

67243- Hengelo (ov) - Stel, 19/20 jr., z.k.m. ouder stel voor partnerruil en bisex relatie. Brief onder nr. of via de REAGEER-DIRECT-LIJN... 0906.1916 zie foto

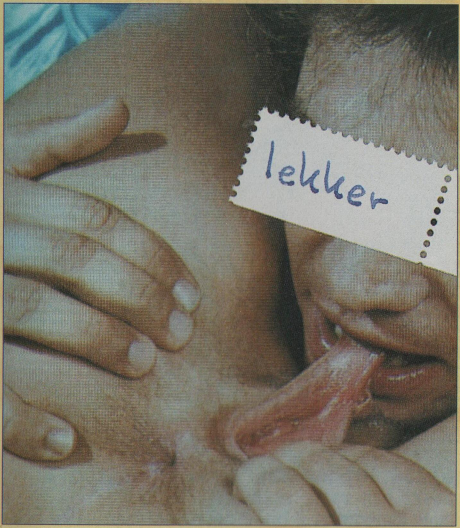

67245- omg. Den Bosch - Slank aantrekkelijk bi-stel, p.l.m. 30 jr., z.k.m. gezellig bi-stel/vrouw voor vriendschap, uitgaan en erotische thuis feestjes. Liefh. van lingerie, sexy kleding, geschoren en dansen (house). Brief met foto (o.e.r.) is antwoord. zie foto

67247- Maastricht - Stel, 37/32 jr., z.k.m. slank trendy stel voor uitgaan met spanning en ondeugend spel. Zij bi. Brief met foto van beiden met telnr. Brief onder nr. of via de REAGEER-DIRECT-LIJN... 0906.1916 zie foto

67249- Vught - Vlot en geil stel, 49/46 jr., z.k.m. ongecompliceerd stel voor partnerruil. Trefwoorden: Doeners (ook eerste avond al), geen taboes, condoom niet verplicht. Brief met foto(kopie) van beiden en beslist antwoord. zie foto

67251- omg. Enschede - Wij, 40+, z.k.m. een leuk stel voor gezellige avonden. Zij bi is fijn, maar geen must. zie foto

67253- Tilburg - Welke jongemeid wil met een grote lul spelen? Brief onder nr. of via de REAGEER-DIRECT-LIJN... 0906.1916 zie foto

67255- Deventer - Geile man, 26 jr., z.k.m. een mollige tot dikke vrouw voor geile sex. Leeftijd onbelangrijk. reactie met naaktfoto altijd antwoord. Brief onder nr. of via de REAGEER-DIRECT-LIJN... 0906.1916 zie foto

67257- omg. Rotterdam - Leuk, gezellig en niet onknap stel, 40 jr., z.k.m. stel, man of vrouw, huidkleur onbelangrijk, voor een fijne sexavond. Hygiëne en discretie gevraagd en geboden. Brief met foto altijd antwoord. Kusjes. Brief onder nr. of via de REAGEER-DIRECT-LIJN... 0906.1916 zie foto

67259- Veenendaal - Leuke hetero man, 33 jr., zoekt een vaste sexrelatie met een vrouw, ook zeer welkom is 2 bivrouwen voor een vaste trio-relatie. Brieven met naaktfoto is antwoord terug. Welke dame schrijft mij. zie foto

SLUIT f. 10,- IN ALS U UW BRIEF DEZELFDE DAG VAN AANKOMST DOORGESTUURD WILT HEBBEN NAAR DE ADVERTEERDER

67261- Amsterdam - Geil stel, 30 jr., z.k.m. stel voor spannende sex met spel, partnerruil onder het genot van jointje. Reactie's met naaktfoto is antwoord. zie foto

67263- Amsterdam/Zaanstad - Echtpaar, 55+, z.k.m. een vrije hetero man, 50+, voor fijne geile avonden met alles erop en eraan, wel safe en hygiënisch. zie foto

67265- Almelo - Welk geil stel/man komt bij ons gaatjes vullen. zie foto

67267- Uden - Geil stel, 40+, z.k.m. vlot stel voor partnerruil in 1 kamer, zonder condoom. Doeners! Brief met foto(kopie) van beiden altijd antwoord. zie foto

67269- Utrecht - Totale gehoorzaamheid? Dat kan! Ervaren en strenge meester, 35 jr., wil alleen of samen met jou je onderdanige slet 's maandags totaal gebruiken. (vergoeding?) Laat haar schrijven of bel. Brief onder nr. of via de REAGEER-DIRECT-LIJN... 0906.1916 zie foto

67271- Roosendaal - Geil stel b. 34 jr., z.k.m. geile meid, 18-35 jr., om vrouw in te wijden, vr-vr liefde. Trefw; jointje, sextas, speeltjes, films, lingerie. Brief met naaktfoto en zegel is antwoord. zie foto

67273- Utrecht - Echtpaar, 50+, zoekt huisvriend, 20-30 jaar. Brief met pasfoto en zegel. zie foto

67275- Maastricht - Geil stel, vrouw bi, 35+, zoekt idem voor spannende avonturen. Wij zijn voor veel "in" en geen twijfelaars. Schrijf ons een uitv. brief met jullie voorstellen, foto van beide en telnr en jullie ontvangen gegar. antwoord. zie foto

67277- Breda - Vlot stel, zoekt geile bi-meid voor een vriendschappelijke triorelatie. Veel is mogelijk doch niet extreem. discretie en hygiëne gevraagd en geboden. reactie met foto. zie foto

67279- omg. Apeldoorn - Geil stel, 30/34 jr., zij bi z.k.m. bi-vrouw of stel voor vr/vr, om lekker te likken en? geen partnerruil. Trefw; lingerie, dildo, gezelligheid. reactie met foto. Brief onder nr. of via de REAGEER-DIRECT-LIJN... 0906.1916 zie foto

67281- Enschede - Stel, 38 en 45 jr., beiden slank, z.k.m. andere sl. stellen, voor geile sex, trio en partnerruil in 1 kamer. Wij houden van gezh. en stellen vriendschap op prijs. Vrouw bisex. Brief met foto is antwoord. Brief onder nr. of via de REAGEER-DIRECT-LIJN... 0906.1916 zie foto

67283- Rotterdam - Onerv. man, 52 jr., (& bi), z.k.m. taboeloos stel/vrouw, voor langdurig van alles en nog wat. Reageer met foto. zie foto

67285- Heerlen - Leuk knap stel, z.k.m. ander leuk stel tot 35 jr., slank, hygiëne en zij 100% bi een vereiste geen partnerruil wel sex in 1 kamer. Geen extreme dingen. Brief met foto is antwoord. zie foto

67287- A'dam/Den Haag/R'dam - Zeer geile negerslet, 39 jr., zoekt 1 of 2 lekkere geile Surinaams, 20-30 jr., ik ben dol op mollig, grote billen, dd-borsten en hou van pijpen en gebeft worden. Mijn vriend kijkt toe of doet mee. Hygiëne en discretie gevraagd. Brief met naaktfoto is antwoord. zie foto

67288- omg. Rotterdam - Stel, 27-33 jr., z.k.m. vrouw/stel. Trefw; partnerruil, trio, buitensex, lingerie, hygiëne en discretie verreist. Foto's met zegel is antwoord. zie foto

67289- omg. Rotterdam - Stel(len) gezocht voor sexavond, vrouw bi is ok, wel doeners a.u.b. Brief onder nr. of via de REAGEER-DIRECT-LIJN... 0906.1916 zie foto

67290- Arnhem/Nijmegen - Jongeman, (32jr.), niet onknap zoekt geile trio/groepsex. Heb enige ervaring, privacy en gezellig., oud en jong, voor veel in niets moet. Stevige neukpartij. Brief onder nr. of via de REAGEER-DIRECT-LIJN... 0906.1916 zie foto

67291- Amsterdam/Utrecht - Leuk en sexy stel, z.k.m. idem, zij 25 jr., geschoren en erg geil, hij 43 jr., geschoren en een slank postuur. Lingerie en speeltjes. Hygiëne en discretie verzekerd. Foto van beiden en retour. zie foto

67292- Hulst - Wij, jong stel zoeken een vrouw die ons wil fotograveren tijdens ons geile liefdesspel. Met ons meedoen mag maar moet niet. Brief met foto is zeker antwoord. Kunnen ontvangen. zie foto

67293- Breda - Stel, z.k.m. stel voor partnerruil en vrouw/vrouw. reactie met foto. Brief onder nr. of via de REAGEER-DIRECT-LIJN... 0906.1916 zie foto

67294- omg. Arnhem - Stellen, zoeken anderen stellen om ons clubje uit te breiden, voor gezellige avonden met veel sex. zie foto

67295- omg. Oss - Jong stel, z.k.m. idem voor gewaagde sex en partnerruil. Brief onder nr. of via de REAGEER-DIRECT-LIJN... 0906.1916 zie foto

67296- omg. Arnhem - Goed uitziend stel, van 44 en 53 jaar, z.k.m. fijn stel voor vriendschap en partnerruil. reactie met foto altijd antwoord en o.e.r. zie foto

67297- omg. Heerlen/Maastricht - Echtpaar, 50 jr., z.k.m. dito stelvoor vast mod. vriendschap en partnerruil. Alle brieven met foto antwoord. Brief onder nr. of via de REAGEER-DIRECT-LIJN... 0906.1916 zie foto

67298- Moordrecht - Stel, 40+, z.k.m. bi jongen van 30 tot 40 jr., en ongebonden voor trio. Stel ook welkom. Brief met foto en zegel. Geen rokers, graag telnr. Wij kunnen niet ontvangen, wel verplaatsen. Wie durft het aan. zie foto

67299- Doetinchem - Slanke jongen, (34), zoekt leuke vrouw (20-50), voor vriendschap en heel veel sex. Ook corr. en tel. sex. Ben diskreet geen postb. Brief onder nr. of via de REAGEER-DIRECT-LIJN... 0906.1916 zie foto

67300- Delft - Ik, jongeman, 25 jr., zeer geil, zoek vrouw. Rook niet, kan ontvangen. Geschoren en hetero. Brief onder nr. of via de REAGEER-DIRECT-LIJN... 0906.1916 zie foto

Wil jij jouw foto eens geplaatst zien in de Rosie?

Rosie fotograaf zoekt vrouwelijke modellen (ook stellen) voor erotische foto's.

Stuur je reactie met een foto direct op, dan heb je al snel antwoord.

Henk Veltman

Postbus 50, 7000 AB Doetinchem

Tel. 0314-342335

De enige echte Belgische Contactadvertenties!

67301- omg. Maastricht - 37 jr., massage liefhebber wil graag vrouw met donkere huid rustige, zachte en ontspannende volledige lichaamsmassage geven.

67302- Antwerpen - Paar, 40+, wenst actieve heren voor gangbang bij ons privé. Enkel heren zonder drempelvrees, man voor trio ook welkom. Correcte brieven met antw. zegel krijgen een uitnodiging. zie foto

67303- omg. Diest - Wij koppel 50+, zoeken bi vrouwtje voor vr-vr en trio kontakt. Leeftijd geen belang. Veel mogelijk. Schrijf uw vurige wens met tel.

67304- omg Eindhoven - Maastricht, koppel 39-42 jr., z.k.m. 1a2 flink geschapen negers. Brieven met foto is antwoord. zie foto

SLUIT Bfr. 200 IN ALS U UW BRIEF DEZELFDE DAG VAN AANKOMST DOORGESTUURD WILT HEBBEN NAAR DE ADVERTEERDER

67305- omg. Maaseik - Leuk stel, 41-45 jr., zoekt idem tot p.l.m. 55 jr., voor partnerruil en vriendschap. Kunnen moeilijk ontvangen. zie foto

67306- omg. Maastricht - Ik vrouw, eind 30, wil mijn man verrassen. Koppels doe een voorstel! Is onze eerste keer. Brieven met foto o.e.r. Nivo en hygiëne gewenst en geboden. zie foto

67307- Genk - Echtpaar, 44-48 jaar, volslank zoekt man voor trio, voor langdurige relatie of echtpaar voor partnerruil. Foto altijd retour. Niet bi-sex en wisselende kontakten. zie foto

SLUIT Bfr. 200 IN

ALS U UW

ADVERTENTIE VET

EN IN KLEUR

GEPLAATST WILT

ZIEN

De enige echte Commerciële Contactadvertenties!

PARENCLUB LANDGOED "DE ZAAR"

Gezellig, Intiem, Exclusief en met diverse showprogramma's. Za. Parenparty. Entree fl 150,--. Happy hour (20.00-21.00 uur) fl 100,--. Ma. Nudistenavond voor paren en alleenstaanden (dames en heren). Entree: Paren fl 50,--. Alleenstaande heren fl 150,--. Zo., wo. en vrij. groep-sexparty's voor paren en alleenstaanden (dames en heren). Entree: Op zo. en vrij. voor paren fl 50,--. Op wo. voor paren en alleenstaande dames gratis. Alleenstaande heren fl 150,--. Iedere eerste za. vd maand orgie-avond voor paren en alleenstaanden (dames en heren). Entree: Voor paren eenmalig fl 150,-- , waarvoor u een Zaarpasje krijgt. Daarna iedere eerste za. vd maand gratis entree op vertoon van uw Zaarpasje. Alleenstaande dames gratis en alleenstaande heren fl 150,--. Alleenstaande dames hebben op alle avonden gratis entree, behalve op parenparty's is geen toegang. De entree op alle avonden is inclusief drankjes, warm en koud buffet.

Adres: Parenclub "De Zaar", De Zaar 2, 5928 RE VENLO
Afrit nr. 12 -Grubbenvorst- op de autobaan A-73. Vanuit Nijmegen bij stoplicht recht oversteken. Vanaf de A-67 en Maastricht, volg richting Nijmegen Venray A-73, afrit nr. 12 -Grubbenvorst- op A-73, bij stoplicht linksaf en het volgende stoplicht weer linksaf, geasfalteerde weg volgen.

Info: tel.: 077-3821235, fax.: 077-3823443

U vindt ons: op internet
http://www.de.zaar.nl
email: info@zaar.nl
in Limburg op teletekst
pagina 733 van TV-Gazet

Wij drukken uw prive-foto's zeer discreet af op kwaliteitspapier en zenden u deze in blanko verpakking per post terug tegen een zeer laag tarief:

10x15 cm, glans/mat: f 0,90 p.st.

In enkele dagen worden de foto's onder rembours weer thuisbezorgd. Ook panorama en foto-CD mogelijk.

Informatie/stuur uw film(s) naar:

Bon Print

Postbus 50

7000 AB Doetinchem

Indien u een cheque of kontanten bijvoegt, vervallen de (hoge) rembourskosten.

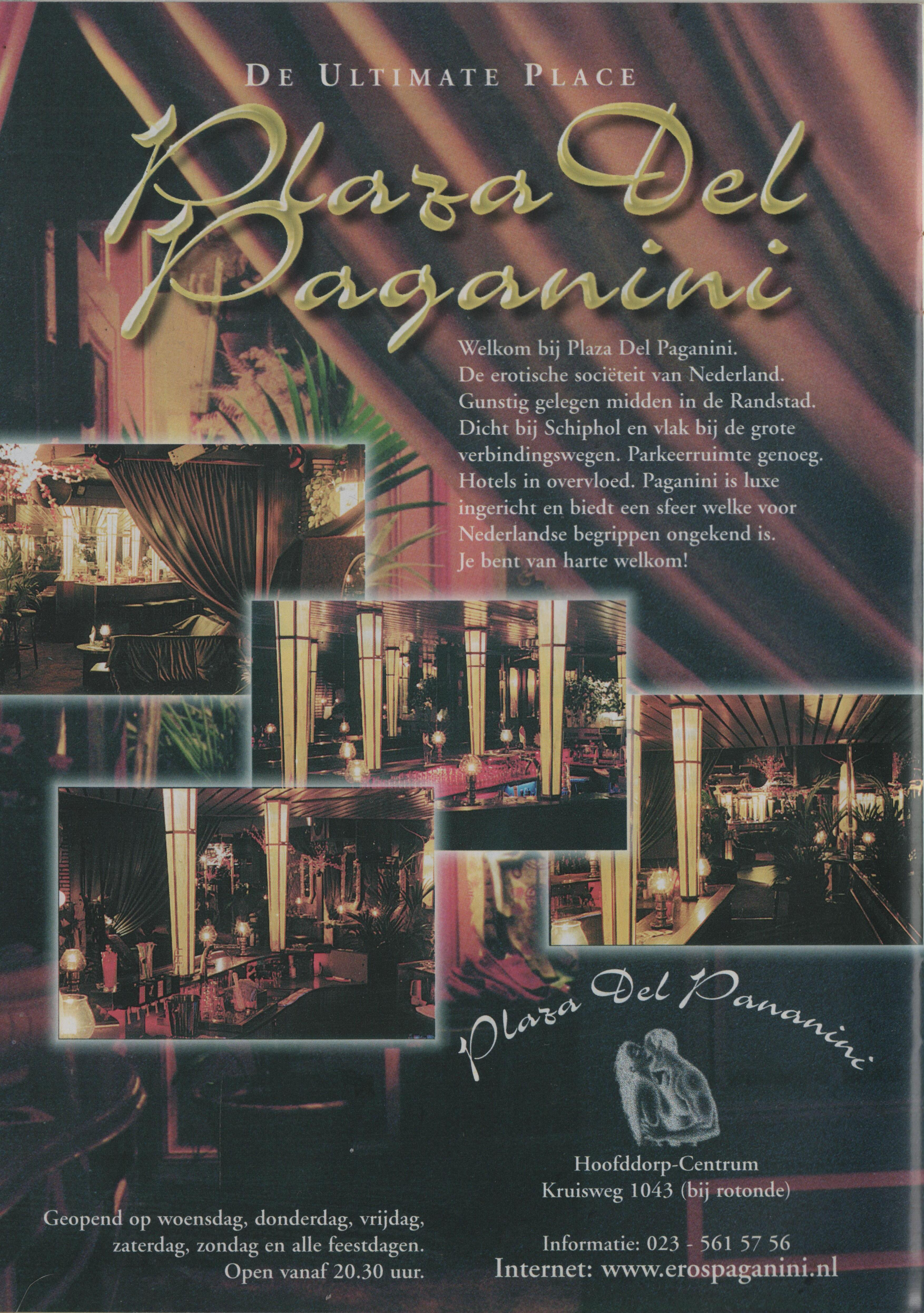
DE ULTIMATE PLACE
Plaza Del Paganini
Welkom bij Plaza Del Paganini.
De erotische sociëteit van Nederland.
Gunstig gelegen midden in de Randstad.
Dicht bij Schiphol en vlak bij de grote
verbindingswegen. Parkeerruimte genoeg.
Hotels in overvloed. Paganini is luxe
ingericht en biedt een sfeer welke voor
Nederlandse begrippen ongekend is.
Je bent van harte welkom!
Plaza Del Paganini
Hoofddorp-Centrum
Kruisweg 1043 (bij rotonde)
Geopend op woensdag, donderdag, vrijdag,
zaterdag, zondag en alle feestdagen.
Open vanaf 20.30 uur.
Informatie: 023 - 561 57 56
Internet: www.erospaganini.nl

Het adres voor een onvergetelijke

EROTISCHE VAKANTIE

Villa Serano

COSTA BLANCA/SPANJE
EXCLUSIEF VOOR PAREN

TEL/FAX: 0034-96-6874165
INFO NL: 043-3212036
INFO B: 075-281814

Erotisch Relatieburo Ned. België al 14 jaar het betrouwbare buro voor al uw erotische kontakten op niet commerciele basis. Voor dames, heren en paren. Voor heren hebben wij ook dames en stellen ingeschreven, die u gratis vergezellen naar een paren avond. Snelle en zeer discrete bemiddeling ook geheel anoniem. Dames en stellen voor trio met heren gratis.

info: 076-522.39.11
076-521.96.93

Een assortiment voor alle rangen en standen!

- Videobanden verhuur en verkoop
- Videocabines
- Lingerie (ook grote maten, t/m maat 52)
- Tijdschriften
- High heels en boots (t/m maat 46)
- Aparte leer/rubber-afdeling en SM-afdeling
- Genotsverhogende artikelen

Méér dan 100.000 verschillende sexartikelen!

Erotica
De grootste collectie van Nederland!

Amersfoort	Coninckstraat 4-6	033 - 475 62 35	310m²
Arnhem	Steenstraat 118	026 - 445 33 45	450m²
Zutphen	Spittaalstraat 72-74	0575-51 28 28	300m²

OPENINGSTIJDEN: Ma. t/m Vr. 12.00 tot 22.00 uur.
Za. van 12.00 tot 18.00 uur

IBIZA

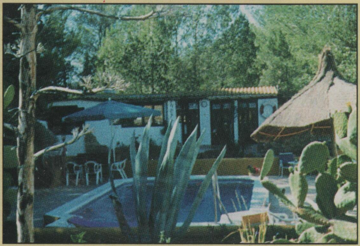

**12 jaar erotische vakantie!
Alleen voor gelijkgestemde paren of bi-vrouwen met niveau en goede manieren van ±25 t/m ±50 jaar. Privé zonnenaturistenparadijsje op 6000m², romant. huisjes met hemelbed, zwembad, privébar, billard, midgetgolf, jeu de boule, eigen boot.
Info: Tel/fax: 0412-625911 of direkt en boeking: tel/fax: 0034-971-339143
E-mail: netty@ctv.es**

EXCLUSIEVE INTERNATIONALE CLUB VOOR PAREN

kasteel Waterloo

* Woensdag vanaf 20.00 - 02.00 uur Lingerie-Party voor dames, heren en paren
* Vrijdag vanaf 20.00 - 03.00 uur Nudisten-Party voor dames, heren en paren
* Zaterdag vanaf 21.00 - 04.00 uur parenparty's. SM studio geopend
* Iedere 1e maandag van de maand: vanaf 20.00 - 02.00 uur: nudistenparen-party
* Iedere 1e zondag van de maand: vanaf 18.00 - 24.00 uur: groepssex-party voor da/he en paren
* Ligging tussen Roermond en Venlo (N271)
* Bel voor info: 077 - 474 30 30

Internet: www.uit.nl/waterloo

VOOR

SEKS CONTACTEN

MET EEN VROUW, ECHTPAAR OF MAN OP BASIS VAN VRIENDSCHAP BELT U

CONTACT SERVICE EXCLUSIEF

EROTISCHE DATING

SEKS CONTACT BEMIDDELING PER COMPUTER

CSE HET GROOTSTE EROTISCH DATING BUREAU VAN NEDERLAND

BEKEND VAN O.A. RADIO EN TELEVISIE, VOOR ELK DOOR U GEWENSTE SEKS CONTACT

CSE, POSTBUS 8062, 3301 CB DORDRECHT

INFORMATIE **Tel. 078 - 6183522** gratis brochure

bezoek ook onze website http://www.cse.nl

Vrouwen en echtparen opzoek naar een man(nen) gratis deelname

Ik vindt het bloedgeil om foto's van m'n bloedmooie moeder (niet naakt) te verkopen om overal op te hangen, achter je gulp te dragen en op het dartbord te plakken. Twee foto's voor 20,- naar post apart 2007, 7400 BE Deventer

VERGEET NIET BIJ ELKE DOOR TE STUREN BRIEF 2 POSTZEGELS VAN fl 0,80 CENT BIJ TE SLUITEN.

- CLUB 77 -

NEDERLANDS SFEERVOLSTE, AKTIEFSTE PAREN EN SINGLE CLUB

Waarom heeft CLUB 77 zoveel aandacht en publiciteit op de Nederlandse en Belgische TV??? SBS 6 - RTL 4 - RTL 5 - VTM. Simpel...!!! Omdat wij de gezelligste zijn met een ongekende sfeer die niet te evenaren is, voor een betaalbare prijs.

Club 77 de thuishaven van Desi, met iedere avond div. shows. Vele en goede faciliteiten, zoals Turks stoombad, zonnekanon, whirlpool, massagebad, open en gesloten relaxruimtes, warm en koud buffet. Kortom, iedere maandag, woensdag, vrijdag, zaterdag en zondag onbeperkt relaxen voor alle paren en alleenstaanden.

Ma.: Geopend vanaf 16.00 tot 02.00 uur. Na 20.00 uur Nudistenparty.
Paren voor 20.00 uur gratis, daarna fl. 50,-/1000 Bef.
Alleenstaanden voor 20.00 uur fl. 100,-/2000 Bef., daarna fl. 150,-/3000 Bef.
Wo.: Geopend van 20.00 tot 02.00 uur. Paren fl. 50,-/1000 Bef. Alleenstaanden fl. 150,-/3000 Bef.
Vr.: Geopend van 20.00 tot 03.00 uur. Paren voor 21.30 uur gratis, daarna fl. 50,-/1000 Bef.
Alleenstaanden voor 21.30 uur fl. 100,-/2000 Bef., daarna fl. 150,-/3000 Bef.
Za.: Geopend van 20.00 tot 03.00 uur. Paren fl. 100,-/2000 Bef. Alleenstaanden fl. 150,-/3000 Bef.
Zo.: Geopend van 20.00 tot 02.00 uur. Paren fl. 75,-/1500 Bef. Alleenstaanden fl. 150,-/3000 Bef.
Di. en do. gesloten. Lidmaatschap eenmalig fl. 25,-/500,- Bef. Legitimatie verplicht

Een gezellige avond en succes verzekerd in CLUB 77 mauritsstraat 77, centrum Eindhoven

Telefoon 040 - 243.76.13

PARENCLUB MARCELLINO'S

Je voelt je jong, je houdt van dansen en disco en je wilt zeker wat beleven, kom dan naar de modernste parenclub van Europa. Ook bekend van de Nederlandse en Belgische T.V. Intieme sfeer, mooie dansvloer, zeer gezellige relaxruimtes, grote bar, enorm uitgebreid buffet. Vele shows, ook m.m.v. publiek etc.

Geopend: woensdag, donderdag en vrijdag voor paren en alleenstaanden,
Paren fl 50,-/Bfr. 900. Alleenstaanden fl 175,-/Bfr. 3000.
Zaterdag uitsluitend paren entree fl 150,-/Bfr. 2500.
Donderdag middag geopend van 17.00 uur tot 02.00 uur. Paren fl 25,-/Bfr. 400
na 20.00 uur fl 50,-/Bfr. 900. Alleenstaanden fl 175,-/Bfr. 3000
Bij 1ste bezoek is legitimatie verplicht, de inschrijfkosten bedragen
fl. 15,-/Bfr. 300 per persoon
Gesloten: zondag, maandag en dinsdag

PARENCLUB MARCELLINO'S, Grote Steenweg 198,
ST-TRUIDEN (halle Boeienhove). Gelegen langs de rijksweg N3 ST-TRUIDEN-TIENEN.

Tel. 0032. 11. 685703.

Club Passage

Genkersteenweg 503, 3500 Hasselt, Tel. 0032.11.241321

Maandag: GANG BANG PARTY'S met spectaculaire shows

Donderdag: Groepsex party's met spectaculaire shows

Vrijdag: Shows van bekende EROTICA STERREN (internationaal)

Zaterdags: verassingsavond met o.a. ZANGERS en ZANGERESSEN

Maandag open van 14.00 uur tot 02.00 uur	Koppels voor 17.00 uur 500 BEF/ƒ 30,00 daarna 1000 BEF/ƒ 55,00 Alleenstaande 2000 BEF/ƒ 115,00.
Donderdag open van 14.00 uur tot 02.00 uur	Koppels 500 BEF/ƒ 30,00 Alleenstaande 2000 BEF/ƒ 115,00.
Vrijdag open van 21.00 uur tot 03.00 uur	Koppels 1000 BEF/ƒ 55,00 Alleenstaande 2000 BEF/ƒ 115,00.
Zaterdag open van 21.00 uur tot 04.00 uur	Koppels voor 21.30 uur 1500 BEF/ƒ 85,00 daarna 2000 BEF/ƒ 115,00. Alleenstaanden heren 2500 BEF/ƒ 150,00.

Dinsdag, woensdag en zondag GESLOTEN

Club Passage is airconditioned.

Eénmalig Lidmaatschap 200 BEF/ƒ 10,00 LEGITIMATIE VERPLICHT!!!

Club Passage met een perfecte sfeer en gezelligheid

Exclusieve lingerie, lak- en rubberkleding voor dames en heren. Enkel-, kuit-, knie- en lieslaarzen 36 t/m 46 eventueel maken wij laarzen, lak- en rubberkleding op maat.

Uw erotische postorder, nu discreet per post bij U thuis bezorgt. Bestel nu 6 FULL COLOR kleurenkatalogus in LAK, LEER, LAARZEN, RUBBER EN LINGERIE. Stuur fl. 25,- aan postzegels/cheque met Uw naam en adres of stort het op gironr. 4255072

IMPORT
GROOT- EN DETAILHANDEL
POSTORDER

VENUS Fashion

boetiek geopend van 12.00 tot 17.30 uur
(maandag gesloten - vrijdag tot 21.00 uur)

Kleine Berg 18 - 5611 JV Eindhoven
Tel. 040 - 2442755 Fax 040 - 2455578

Nieuw
op
InterNet
RIMBA
erotic fashion
www.misstery.com

Club
Beverly
Erotic-Discothek
Nr. 1 in Duitsland

Hier heerst een relaxte en ongedwongen sfeer. Een mooie ambiance met 4 studio's, een aantal actie ruimtes, een kleine bar, disco en een goed verzorgde keuken. Het is aangenaam vertoeven in deze gezellige club waar alles mogelijk is. U kunt hier uw dromen verwezelijken.

Openingstijden: woensdag-, donderdag-, vrijdag- en zaterdagavond, 21.00 uur tot 04.00 uur.
Elke 1e zaterdag van de mnd. Vak en leder party
Elke 3e zaterdag van de mnd. Fetisj party
Laatste zaterdag van de mnd. alleen voor paren.

Club Beverly is zeker een bezoek waard. Ook op internet.
Ruime parkeergelegenheid.

Beverly, Esbachstrasse 149, 42659 Solingen (± 25 km achter Keulen)
Tel. 0049 - 212400530, Nederlandse info te verkrijgen op Tel. 06 - 20391051

Amouret'te

SFEERVOLLE BAR
TURKS STOOMBAD
SAUNA
HOT WHIRLPOOL

Voor jonge dynamische paren, dames & heren.

Door de spannende mogelijkheden die onze club je biedt is *Amouret'te* het juiste adres voor een erotische parenavond. In onze perfect verzorgde ambiance kan je je volledig ontspannen. Bij ons wordt je parenavond een ultieme belevenis. De zaterdagavond is uitsluitend voor paren. Zondag t/m vrijdag zijn wij geopend voor paren, dames & heren. Op vrijdag, zaterdag en zondag verzorgen wij een uitgebreid koud & warm buffet.

Meer weten, kijk dan op onze internetpagina http://www.amouret.nl Of vraag onze uitgebreide brochure met routebeschrijving aan.

Gageldijk 6
3602 AL Maarssen
Tel. 030 - 2660171
Fax. 030 - 2661551
http://www.amouret.nl
E-mail: mail@amouret.nl

Miranda Amsterdam Ceintuurbaan 354 (uitsluitend verhuur en verkoop van videofilms, ca. 10.000 titels op voorraad)

Miranda Zeist Steynlaan 39 (complete sex-shop/videotheek met de meest sfeervolle cabines)

Miranda Utrecht Marnixlaan 22 (sex-shop/videotheek)

Ervaar de bevrijdende weldaad van Japanse en Thaise massages...

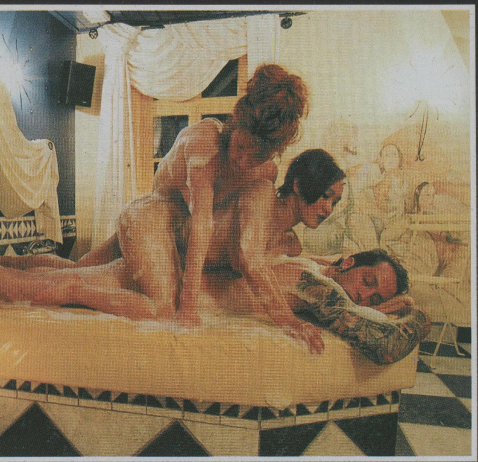

Massagesalon YU & MI sluit uitstekend aan op de hedendaagse lifestyle voor mannen én vrouwen, die willen genieten van een buitengewone, (h)eerlijke erotische body to body massage met HP en deze ondergaan als een spannende ontspanning voor lichaam en geest.

De Oosters getinte inrichting van onze zeer luxe Jacuzzi en Thaise rooms brengen u meteen in de juiste sfeer, waarin U de verrassende tintelingen zult ondergaan van een prikkelende, intensieve, sensuele lichaamsmassage, gevolgd door het ultieme hoogtepunt, door één of meerdere van onze jonge, doch zeer ervaren aantrekkelijke masseuses.

YU & MI kent geen drempels en is toegankelijk voor zowel mannen als vrouwen. Wij voldoen ook aan Uw wensen, indien Uw voorkeur uitgaat naar vaardige handen van één van onze masseurs.

Voor een uitermate erotisch effect zorgt het contact van 'body to body', welke opwindende mogelijkheden biedt, waaruit U een keuze kunt maken:

- Body to body massages
- Aquaschuim massages
- Jacuzzi massages
- Exciting massages
- Een uitgebreide combinatie van bovenstaande massages.

Uiteraard ondergaat U deze luxe massages met dame(s) en/of heer(en) van uw keuze. Ons team is speciaal voor U geselecteerd en getraind om U optimaal te verwennen in één van onze luxe ruimtes.

Tot slot.
YU & MI onderscheidt zich door de eigentijdse formule, waarin service en aandacht een belangrijk kenmerk vormt. Een bezoek aan onze unieke salon is dan ook een 'must' voor iedereen, die zich wil laten verrassen en de bevrijdende weldaad wil ervaren van onze bijzonder erotische massages.

Onze mogelijkheden bieden genoeg ruimte om Uw vrienden, kennissen (vrijgezellen-avond), of zakenrelatie te verrassen.

VRAAG GRATIS BROCHURE AAN!

"Try the ultimate experience"

Yu & Mi

Japanse Massages

Wij zijn zeven dagen per week geopend en ons adres luidt:
Leenderweg 135
5614 HM Eindhoven
Telefoon 040 212 5669

The mill

EROTHEEK

± 4500 Videobanden

alle genres o.a.:

***extreem *bizar *rubber**
***s.m. *homo *v.t.o. *enz.**

Verhuur, verkoop,
cabinevertoon,
lektuur, lingerie,
vibrators, enz.

Arnhem × Klarendalseweg 82ª × naast de molen
ma. - vr. 10.00 - 22.00 × za. 10.00 - 21.00 × Tel : 026 - 442 66 33.

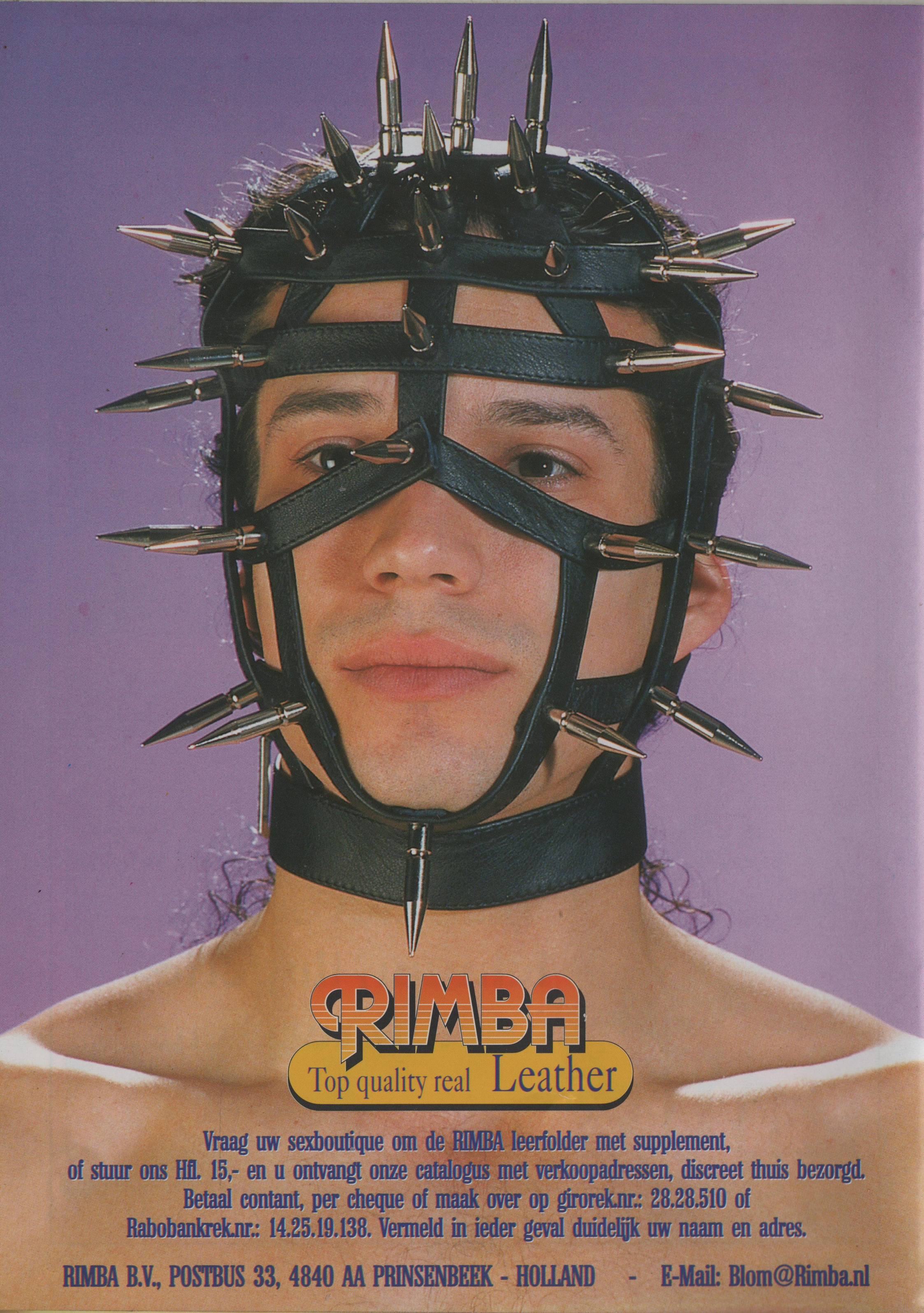
RIMBA
Top quality real Leather
Vraag uw sexboutique om de RIMBA leerfolder met supplement,
of stuur ons Hfl. 15,- en u ontvangt onze catalogus met verkoopadressen, discreet thuis bezorgd.
Betaal contant, per cheque of maak over op girorek.nr.: 28.28.510 of
Rabobankrek.nr.: 14.25.19.138. Vermeld in ieder geval duidelijk uw naam en adres.
RIMBA B.V., POSTBUS 33, 4840 AA PRINSENBEEK - HOLLAND - E-Mail: Blom@Rimba.nl

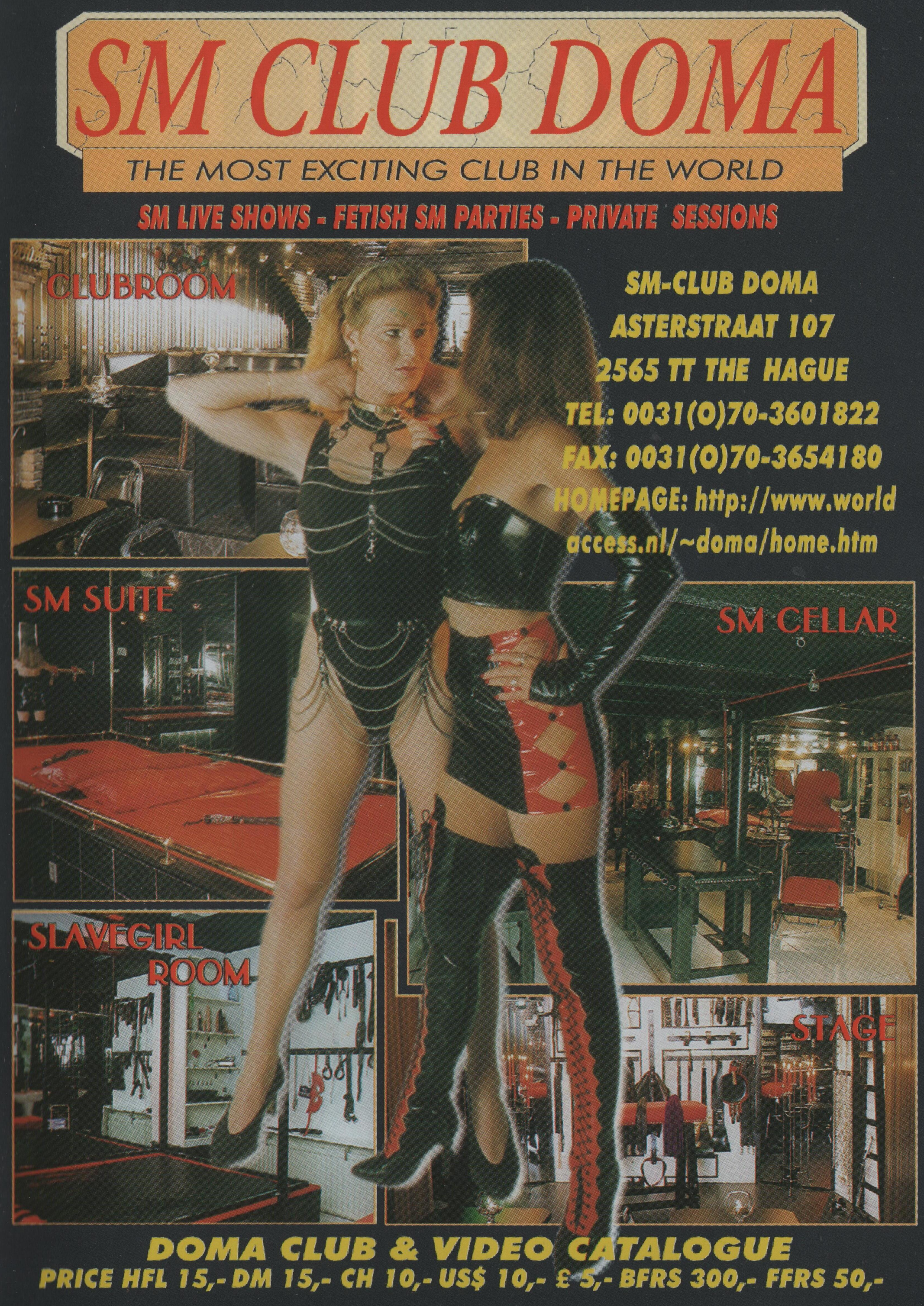
SM CLUB DOMA
THE MOST EXCITING CLUB IN THE WORLD
SM LIVE SHOWS - FETISH SM PARTIES - PRIVATE SESSIONS
CLUBROOM
SM-CLUB DOMA
ASTERSTRAAT 107
2565 TT THE HAGUE
TEL: 0031(0)70-3601822
FAX: 0031(0)70-3654180
HOMEPAGE: http://www.world
access.nl/~doma/home.htm
SM SUITE
SM CELLAR
SLAVEGIRL ROOM
STAGE
DOMA CLUB & VIDEO CATALOGUE
PRICE HFL 15,- DM 15,- CH 10,- US$ 10,- £ 5,- BFRS 300,- FFRS 50,-

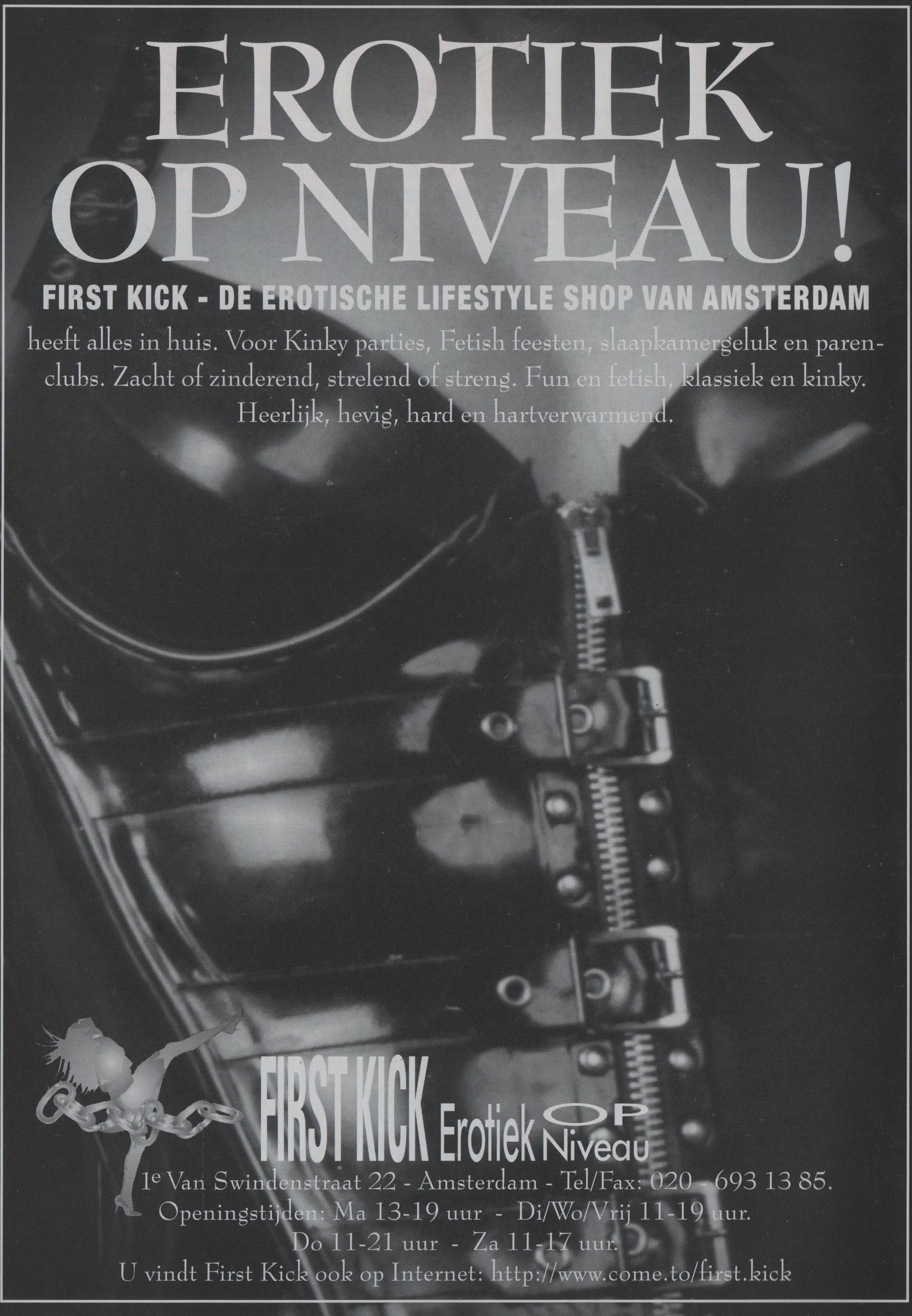
EROTIEK
OP NIVEAU!
FIRST KICK - DE EROTISCHE LIFESTYLE SHOP VAN AMSTERDAM
heeft alles in huis. Voor Kinky parties, Fetish feesten, slaapkamergeluk en parenclubs. Zacht of zinderend, strelend of streng. Fun en fetish, klassiek en kinky. Heerlijk, hevig, hard en hartverwarmend.
FIRST KICK Erotiek OP Niveau
1e Van Swindenstraat 22 - Amsterdam - Tel/Fax: 020 - 693 13 85.
Openingstijden: Ma 13-19 uur - Di/Wo/Vrij 11-19 uur.
Do 11-21 uur - Za 11-17 uur.
U vindt First Kick ook op Internet: http://www.come.to/first.kick

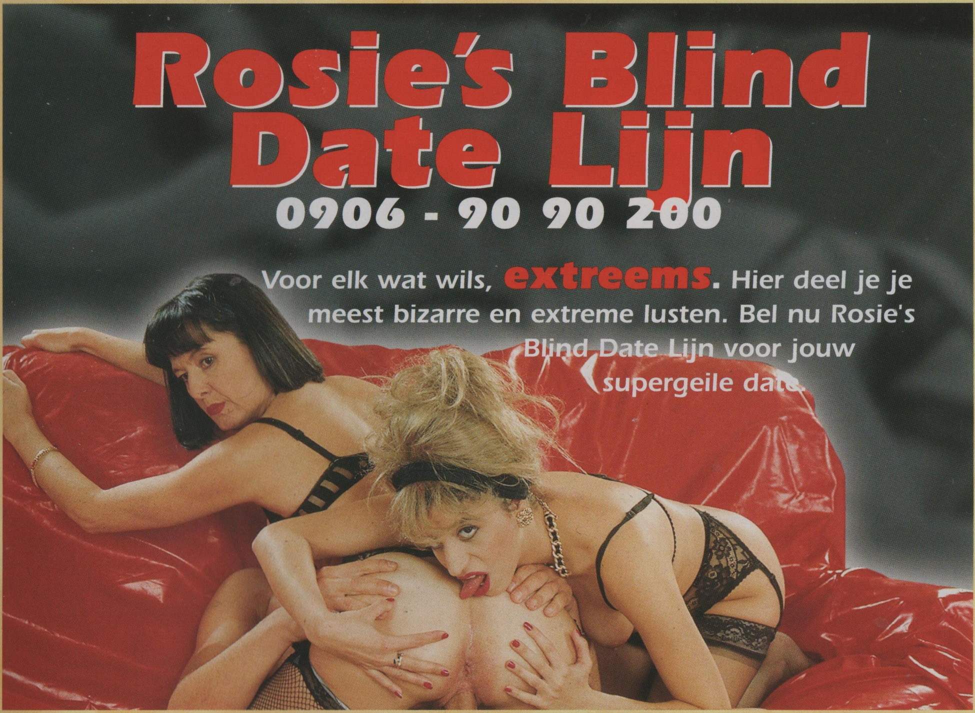
Rosie's Blind Date Lijn
0906 - 90 90 200
Voor elk wat wils, extreems. Hier deel je je meest bizarre en extreme lusten. Bel nu Rosie's Blind Date Lijn voor jouw supergeile date.

Rosiefoon
0906 - 90 90 220
Hier kun je genieten van bloedgeile verhalen, verteld door jonge tienersletjes. Onverzadigde nymphomanen wachten thuis op jouw telefoontje.

Jazz

BLUE & WHITE'S

SUPERAANBIEDING

als kennismaking...

NIEUW

24 FILMS!

nog geen 1,75! per film

Het betrouwbaarste postorderbedrijf op sexgebied wil u graag leren kennen! Vandaar deze gigantische aanbieding: Maar liefst 24 films per videoband voor de belachelijke prijs van F 39,--. Dat is nog geen F 1,75 per stuk!!! Goedkoper kan niet! Nog nooit zag u zoveel porno voor zo weinig geld. Wacht niet langer en bestel vandaag nog. U ontvangt uw discrete pakketje zo snel mogelijk thuis! En als extra: de mooiste sexkatalogus van Nederland GRATIS !!! Als dit geen aanbieding is, weten wij 't ook niet meer.

Bestelnr. 9162
Ca. 120 min.
39,--

Bestelnr. 9163
Ca. 120 min.
39,--

BLUE & WHITE
GIRO 22.10.396
ABN/AMRO 54.52.11.999

Ja natuurlijk profiteer ik mee van dit kennismakingsaanbod! Stuur mij zo snel mogelijk:
❑ Art. 9162 a ƒ39,-- ❑ Art 9163 a ƒ39,--

Het bedrag heb ik alsvolgt betaald:
❑ *ingesloten eurocheque/girobetaalkaart*
❑ *gestort op jullie bank/girorekening*

De SEXKATALOGUS '93/94 krijg ik er GRATIS bij!!!!

01

Naam: ....

Adres: ....

Code/Plaats: ....

BLUE & WHITE, CEINTUURBAAN 248, 1072 GG AMSTERDAM

Ssssh, luister stil mee... Daphne ligt over de
meester's buro een schreeuwt het uit van genot. Toe maar meester,
spuit me vol!!! Hoor hoe Karin haar warme lippen
krult om Marks keihardepaal.
Rosie's
Stiekeme
Meeluisterlijn
0906 - 90 90 222

Heerlijk genieten bij Rosie's Sex Relax Box. Doe je ogen dicht en
geef je volledig over aan deze goddelijke dames.
Ze doen echt alles wat jij ze vraagt.
Rosie's Sex
Relax Box
0906 - 40 30 009

Als je nu een abonnement neemt op ROSIE dan kan je voordeel oplopen van f 25,- tot f 105,- bovendien kan je voortaan extra lekker van sex genieten. Want je krijgt een fraai welkomstkado. Zo'n kado is toch een prachtigeaanleiding om een abonnement te nemen. Maak vandaag nog gebruik van dit aantrekkelijke aanbod!

Kado 1

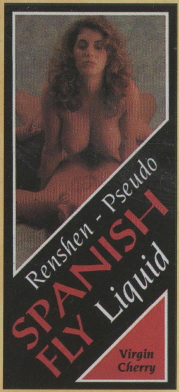

Abonnement 1/2 jaar f 50,- (6 nrs.) ***Voordeel f 25,-***
alleen kado bij verlenging 2e 1/2 jaar
(Buitenland en België f 80,- dat is incl. f 30,- verzendkosten)

Abonnement 1 jaar f 99,50 (12 nrs.) ***Voordeel f 50,50***
bovendien kan je kiezen uit kado 1 of 2
(Buitenland en België f 159,50 dat is incl. f 60,- verzendkosten)

Abonnement 2 jaar f 195,- (24 nrs.) ***Voordeel f 105,-***
bovendien kan je kiezen uit kado 1 + 2 of 3

Het bedrag storten op onze girorekening 17.56.192 of bankrek. nr. 50.67.53.875 t.n.v. RVP benelux b.v. m.v.v. het soort abonnement plus kadonummer.
Of stuur de bon in met daarop aangekruist wat je kiest en wij sturen je een acceptgiro (3,50 extra.).
Of stuur het bedrag tezamen met deze bon in: bank- girocheque of kontant (aangetekend) vergeet niet het kadonummer in te vullen.

Kado 2

Stringslip als roos

Adres: Postbus 10055 3004 AB Rotterdam.

De verzending (die voor onze rekening is) geschiedt in een gesloten blanko envelop.

Voor onze vaste abonnees, die elk jaar verlengen gelden EXTRA kado's welke bij de verlengingsacceptgiro door ons vermeld worden.

Kado 3

Door bijbetaling van f 25,-
kom je in het bezit van de laatste ROSIE privé sex video.

Ja, *ik neem een abonnement op ROSIE*

Naam: ____________________

Adres: ____________________

Postcode: ____________________

Plaats: ____________________

☐ abon. 1/2 jaar ☐ abon. 1 jaar ☐ abon. 2 jaar ☐ kado 1
☐ ik sluit het bedrag bij ☐ ik heb het bedrag overgemaakt ☐ kado 2
☐ ik wacht op de acceptgiro (f 3,50 extra) ☐ kado 3

ROSIE®

30e jaargang
augurstus 1999
nummer 367

ROSIE verschijnt 1x in de vier weken en is een uitgave van RVP benelux b.v.

postadres:
box 10055, 3004 AB Rotterdam

Overboekingen:
bankgiro
1756192
ABN-AMRO bank
rek.nr.: 50.67.53.875
tnv.: RVP benelux b.v.

info (comm.) advertenties, klachten:
van 09.30 uur tot 16.30 uur
telefoon 010 - 437 38 93
fax 010 - 415 22 52

vormgeving:
Pedro, Hilda, Marcel, Michel en Saskia

freelance medewerkers:
Rein Hijs en Barry

foto's en dia's:
Henk Veltman, Scarlett O'hara, Photorama, Alan Sass & Rosie

vragen & problemen:
Melanie

administratie:
Karin en Linda

distributie:
sexshops: Scala bv
Contactweg 28,
1014 AN Amsterdam
distributie boekhandel: Phofil
distributie België: Markies N.V.
Boterlaarbaan 322,
B-2100 Antwerpen-Deurne

reakties, klachten & informatie:
box 10055 - 3004 AB Rotterdam

Niets uit deze uitgave mag gepubliceerd worden zonder toestemming van uitgeverij ROSIE. Uitgeverij ROSIE neemt geen enkele verantwoording voor het plaatsen van adv.'s met of zonder foto!
Alle modellen zijn minstens 16 jaar.

Vaste verkoopprijs:
Nederland *f* 12,50
Abonnement *f* 99,50
per 12 nummers

Buitenland:
f 159,50 incl. f 60,- verzendkosten

Over vier weken in de Rosie

Rosie 368 ligt alweer vanaf 13 september 1999 in de winkel

A special place for special people
Samen met je partner uitgaan in een wereld van luxe, erotiek en gezelligheid? Dat kan alleen in de club die unaniem bekend staat als Europa's sfeervolste parenclub! In onze club worden alle avonden uitsluitend paren toegelaten. Wij zijn geopend op vrijdag en zaterdag vanaf 21.00 uur. Zondag vanaf 16.00 uur.
FUN 4 TWO
Middelweg 18, Moordrecht (bij Gouda), Informatie: 0182-378724, Reserveringen: 0182-378528, E-mail: fun4two@xs4all.nl, Internet: www.fun4two.nl